

# CATÁLOGO ACCESS



**hergo**<sup>®</sup>

*sillería de oficina*

*...pensada para las personas*

# hergo® | Certificaciones, ensayos y normativas

Cumplen con las disposiciones del R.D. 488/97 Disposiciones mínimas de seguridad y salud relativas al trabajo con equipos que incluyen pantallas de visualización.

Fabricado acorde R.D. 1801/2003, de 26 de diciembre sobre seguridad general de los productos y específicamente lo estipulado en el Capítulo II, Artículos 4 y 6, sobre los deberes de los productores.



**Certificación del sistema  
de gestión de Calidad**



**Certificación del sistema  
de gestión de Medio Ambiente**



**Certificación del sistema  
de gestión de Ecodiseño**



**Producto Ecodiseñado  
por hergo sillería**



# hergo® | índice general

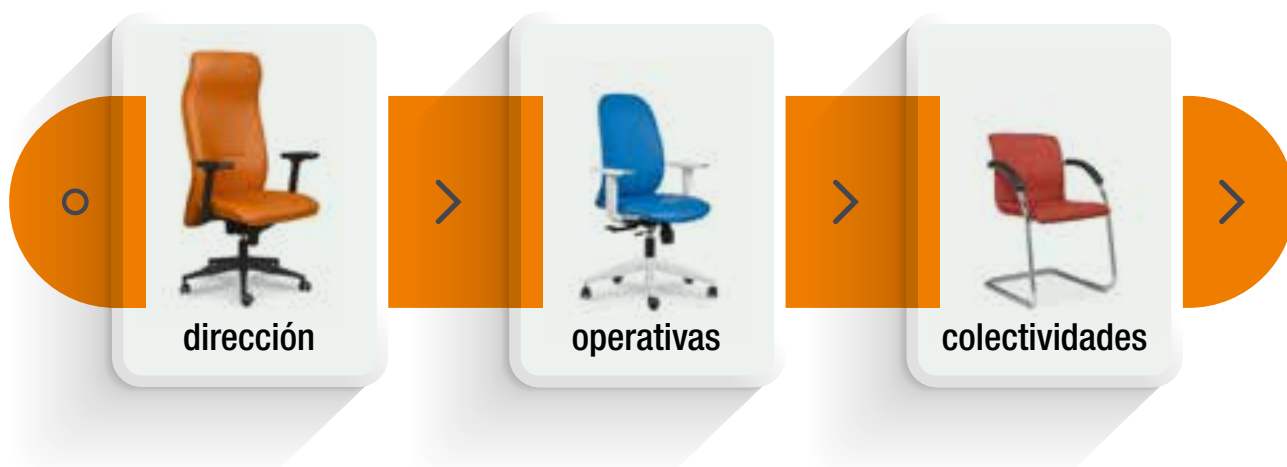
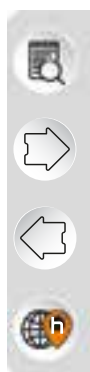



# hergo® | índice dirección



○



zeus

>



andrómeda

>



pandora

>

>



capri

>



delta

>



morfeo

>

>



vesta

>



aloes

○



# | SILLÓN DIRECCIÓN **ZEUS**



**ZEUS** propone un programa de grandes prestaciones y amplia ergonomía, con unas dimensiones superiores al resto de modelos de su gama. Destacan su diseño, presencia y el total de regulaciones disponibles.



## Medidas

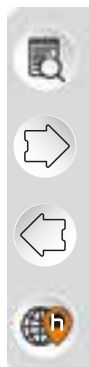

## Acabado base



NEGRO



ALUMINIO PULIDO

## Características técnicas

Asiento y respaldo interior en madera de haya laminada y prensada. Asiento y respaldo en espuma de 30 kg/m<sup>3</sup>. Ruedas blandas D. 50mm.

## Equipamiento de serie

**ZEUS 1:** Respaldo alto, mecanismo sincron con regulación de profundidad, regulación de altura de respaldo, Brazos regulables 3D, Base de poliamida, Regulación de altura de asiento.

**ZEUS 2:** Respaldo medio, Mecanismo sincron con regulación de profundidad, Regulación de altura de respaldo, Brazos regulables 3D, Base de poliamida, Regulación de altura de asiento

## Tabla de precios

	G-1	G-2	G-3	Piel	T. Cliente
<b>ZEUS 1</b>					
<b>ZEUS 2</b>					

## Complementos

Base aluminio

CONSULTAR



# **hergo**<sup>®</sup> | SILLÓN DIRECCIÓN **ZEUS**



**hergo** sillería de oficina, S.L.  
Polígono Industrial Las Viñas, C/ Valencia, 51-52 • 13420 Malagón (Ciudad Real)  
Teléfono: 926 802 242 • E-mail: [info@hergosilleria.es](mailto:info@hergosilleria.es) • [www.hergosilleria.es](http://www.hergosilleria.es)

**hergo**<sup>®</sup>

*sillería de oficina*





# | SILLÓN DIRECCIÓN **andrómeda**



**andrómeda** destaca por su diseño clásico, su alta robustez y durabilidad en sus componentes, a unos precios competitivos.



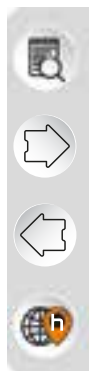

## Acabado estructura



BLANCO



NEGRO



GRIS



EFFECTO CROMO

## Acabado base



NEGRO



ALUMINIO PULIDO

## Características técnicas

---

Armazón interno fabricado en tubo de acero. Asiento y respaldo en espuma inyectada de 50kg/m<sup>3</sup>. Ruedas blandas D.50mm. Estructura en tubo de acero redondo de 28x2mm (Andrómeda 6)

---

## Equipamiento de serie

---

**andrómeda 4:** Respaldo alto, elevación neumática, brazos fijos de poliuretano, base de poliamida, regulación de altura de asiento.

---

**andrómeda 5:** Respaldo medio, elevación neumática, brazos fijos de poliuretano, base de poliamida, regulación de altura de asiento.

---

**andrómeda 6:** Respaldo medio, estructura de patín, pintado blanco, negro o gris, brazos fijos de poliuretano.

---



## Medidas



## Tabla de precios

	G-1	G-2	G-3	Piel	T. Cliente
<b>andrómeda 4</b>					
<b>andrómeda 5</b>					
<b>andrómeda 6</b>					

## Complementos

Brazos fijos de aluminio  
Andrómeda 4, 5 y 6

Base aluminio  
Andrómeda 4 y 5

Basculante centroavanzado  
Andrómeda 4 y 5

Estructura pintada efecto cromo  
Andrómeda 6

Basculante normal  
Andrómeda 4 y 5

CONSULTAR

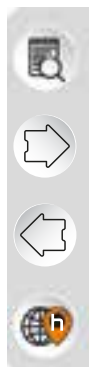

**hergo**® | SILLÓN  
DIRECCIÓN **andrómeda**



**hergo** sillería de oficina, S.L.  
Polígono Industrial Las Viñas, C/ Valencia, 51-52 • 13420 Malagón (Ciudad Real)  
Teléfono: 926 802 242 • E-mail: [info@hergosilleria.es](mailto:info@hergosilleria.es) • [www.hergosilleria.es](http://www.hergosilleria.es)

**hergo**<sup>®</sup>

*sillería de oficina*







# hergo® | SILLÓN DIRECCIÓN pandora



**pandora** se compone por una familia de sillones ejecutivos muy completa, destinada a mandos intermedios en oficinas y despachos.



## Medidas



## Acabado base



NEGRO



ALUMINIO PULIDO



## Características técnicas

Asiento y respaldo interno en poliamida. Asiento y respaldo en espuma inyectada. Cabecero en espuma inyectada. Ruedas blandas D.50mm

## Equipamiento de serie

**pandora 1:** Con cabecero, respaldo alto con cabecero, mecanismo sincron, sin brazos, base de poliamida, regulación de altura de asiento, regulación de altura de respaldo.

**pandora 1:** Sin cabecero, respaldo alto, mecanismo sincron, sin brazos, base de poliamida, regulación de altura de asiento, regulación de altura de respaldo.

## Tabla de precios

	G-1	G-2	G-3	Piel	T. Cliente
<b>pandora 1 CABECERO</b>					
<b>pandora 1 SIN CAB.</b>					

## Complementos

Brazos regulables cromados

Regulación de profundidad de asiento

Brazos regulables negros

Base aluminio

Brazos fijos de poliamida

CONSULTAR



**hergo**<sup>®</sup> | SILLÓN  
DIRECCIÓN **pandora**



**hergo** sillería de oficina, S.L.

Polígono Industrial Las Viñas, C/ Valencia, 51-52 • 13420 Malagón (Ciudad Real)

Teléfono: 926 802 242 • E-mail: [info@hergosilleria.es](mailto:info@hergosilleria.es) • [www.hergosilleria.es](http://www.hergosilleria.es)

**hergo**<sup>®</sup>

*sillería de oficina*





# **hergo**® | SILLÓN DIRECCIÓN **capri**



**capri** se suma a nuestra oferta de sillones de gama media, conformando un producto sólido y polivalente apto para cualquier ámbito.





## Acabado base



NEGRO



ALUMINIO PULIDO

## Características técnicas

---

Asiento interior en madera de haya laminada y prensada. Respaldo interior en poliamida inyectada. Asiento en espuma de 40kg/m<sup>3</sup>. Respaldo en espuma de 30kg/m<sup>3</sup>. Ruedas blandas D.50mm

---

## Equipamiento de serie

---

**capri 1:** Respaldo alto con cabecero, mecanismo sincron, sin brazos, regulación de altura de respaldo, base de poliamida, regulación de altura de asiento.

---

**capri 2:** Respaldo alto sin cabecero, mecanismo sincron, sin brazos, regulación de altura de respaldo, base de poliamida, regulación de altura de asiento

---



## Medidas



## Tabla de precios

	G-1	G-2	G-3	Piel	T. Cliente
<b>capri 1</b>					
<b>capri 2</b>					

## Complementos

Brazos regulables 1D	Regulación de profundidad de asiento
Brazos regulables 2D	Regulación lumbar
Brazos regulables 3D	Base aluminio pulido
Brazos regulables 4D	Ruedas blandas D.65
Brazos regulables 2D cromados	Espuma inyectada en asiento

# **hergo**<sup>®</sup> | SILLÓN DIRECCIÓN **capri**



**hergo** sillería de oficina, S.L.

Polígono Industrial Las Viñas, C/ Valencia, 51-52 • 13420 Malagón (Ciudad Real)  
Teléfono: 926 802 242 • E-mail: [info@hergosilleria.es](mailto:info@hergosilleria.es) • [www.hergosilleria.es](http://www.hergosilleria.es)

**hergo**<sup>®</sup>

*sillería de oficina*





# | SILLÓN DIRECCIÓN **delta**



**delta** combina líneas estilizadas, con un reconocido diseño que perdura con el paso del tiempo.



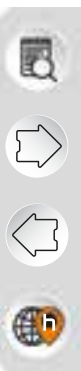

## Acabado base



ALUMINIO PULIDO

## Características técnicas

---

Asiento y respaldo en malla color negro, sin acolchar. Armazón de tubo de acero oval de 30x15x1.5, tubo de acero elíptico de 40x20x1.5mm y tubo de acero redondo de 30x2mm acabado cromado. Ruedas de doble rodadura blanda D.50.

---

## Equipamiento de serie

---

**delta 4:** Respaldo alto malla negra, basculante centroavanzado, brazos fijos de acero cromado, base de aluminio, regulación de altura de asiento.

---

**delta 5:** Respaldo medio malla negra, basculante normal, brazos fijos de acero cromado, base de aluminio, regulación de altura de asiento.

---

**delta 6:** Respaldo medio malla negra, brazos fijos de acero cromado, estructura patín cromado

---



## Medidas

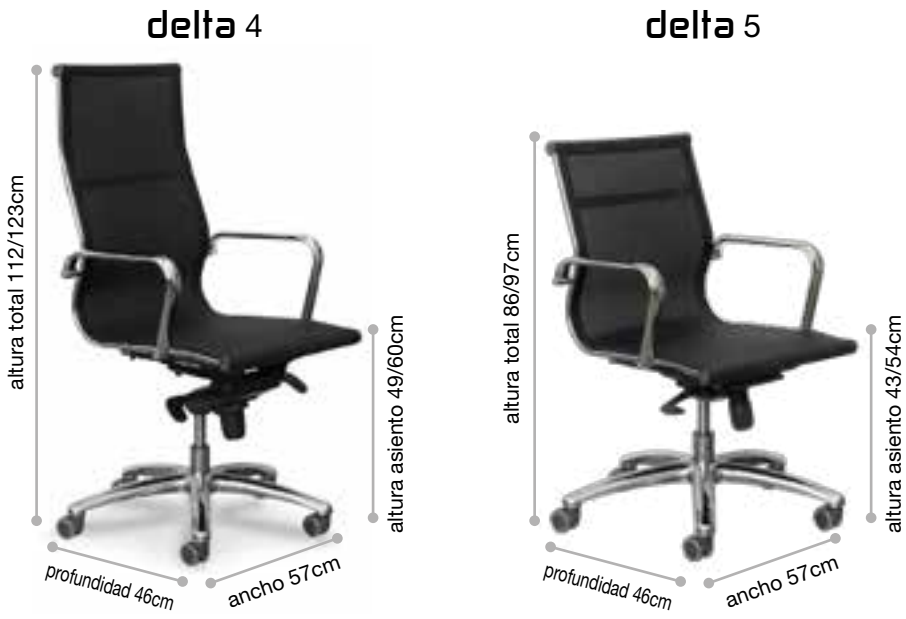

## Tabla de precios

	G-1	G-2	G-3	Piel	T. Cliente
<b>delta 4</b>					
<b>delta 5</b>					
<b>delta 6</b>					

**CONSULTAR**

# **hergo**<sup>®</sup> | SILLÓN DIRECCIÓN **delta**



**hergo** sillería de oficina, S.L.

Polígono Industrial Las Viñas, C/ Valencia, 51-52 • 13420 Malagón (Ciudad Real)

Teléfono: 926 802 242 • E-mail: [info@hergosilleria.es](mailto:info@hergosilleria.es) • [www.hergosilleria.es](http://www.hergosilleria.es)

**hergo**<sup>®</sup>

*sillería de oficina*





# **hergo**<sup>®</sup> | SILLÓN DIRECCIÓN **morfeo**



**morfeo** se compone por una serie de sillones con marcado carácter. Representativo, muy competitivo, funcional y ergonómico. Fabricado íntegramente con componentes nacionales.





## Acabado estructura



BLANCO



NEGRO



GRIS



EFFECTO CROMO

## Acabado base



NEGRO



ALUMINIO PULIDO

## Características técnicas

---

Carcasa interior en madera de haya laminada y prensada. Asiento y respaldo en espuma de 30kg/m<sup>3</sup>. Ruedas blandas D.50mm. Estructura en tubo de acero redondo de 28x2mm (Morfeo 3).

---

## Equipamiento de serie

---

**morfeo 1:** Respaldo alto, elevación neumática, brazos fijos de poliuretano, base de poliamida, regulación de altura de asiento.

---

**morfeo 2:** Respaldo medio, elevación neumática, brazos fijos de poliuretano, base de poliamida, regulación de altura de asiento.

---

**morfeo 3:** Respaldo medio, brazos fijos de poliuretano, estructura de patín, pintado negro, gris o blanco.

---



## Medidas

**morfeo 1**



**morfeo 2**



**morfeo 3**



## Tabla de precios

	G-1	G-2	G-3	Piel	T. Cliente
<b>morfeo 1</b>					
<b>morfeo 2</b>					
<b>morfeo 3</b>					

## Complementos

Basculante centroavanzado  
Morfeo 1 y 2

Base aluminio  
Morfeo 1 y 2

Basculante normal  
Morfeo 1 y 2

Estructura pintada efecto cromo  
Morfeo 3

CONSULTAR

**hergo**<sup>®</sup> | SILLÓN DIRECCIÓN **morfeo**



**hergo** sillería de oficina, S.L.  
Polígono Industrial Las Viñas, C/ Valencia, 51-52 • 13420 Malagón (Ciudad Real)  
Teléfono: 926 802 242 • E-mail: [info@hergosilleria.es](mailto:info@hergosilleria.es) • [www.hergosilleria.es](http://www.hergosilleria.es)

**hergo**<sup>®</sup>

*sillería de oficina*





# SILLÓN DIRECCIÓN **vesta**



**vesta** destaca por su construcción robusta, sobria y cómoda. Alta resistencia al uso.



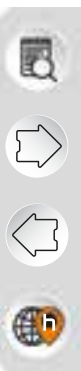

## Acabado estructura

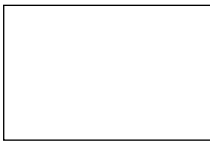

BLANCO



NEGRO



GRIS



EFEECTO CROMO

## Acabado base



NEGRO



ALUMINIO PULIDO

## Características técnicas

---

Armazón interno fabricado en tubo de acero. Asiento y respaldo en espuma de 30kg/m<sup>3</sup>. Ruedas blandas D.50mm. Estructura en tubo de acero redondo de 28x2mm (Vesta 3 y Vesta 4).

---

## Equipamiento de serie

---

**vesta 1:** Respaldo alto, elevación neumática, brazos fijos de poliuretano, base de poliamida, regulación de altura de asiento.

---

**vesta 2:** Respaldo medio, elevación neumática, brazos fijos de poliuretano, base de poliamida, regulación de altura de asiento.

---

**vesta 3:** Respaldo medio, brazos fijos de poliuretano, estructura de patín, pintado blanco, negro o gris.

---

**vesta 4:** Respaldo medio, brazos fijos de poliuretano, estructura de 4 patas, pintado blanco, negro o gris.

---



## Medidas



## Tabla de precios

	G-1	G-2	G-3	Piel	T. Cliente
vesta 1					
vesta 2					
vesta 3					
vesta 4					

## Complementos

Basculante centroavanzado  
Vesta 1 y 2

Base aluminio  
Vesta 1 y 2

Basculante normal  
Vesta 1 y 2

Estructura pintada efecto cromo  
Vesta 3 y 4

# **hergo**<sup>®</sup> | SILLÓN DIRECCIÓN **vesta**



**hergo** sillería de oficina, S.L.

Polígono Industrial Las Viñas, C/ Valencia, 51-52 • 13420 Malagón (Ciudad Real)  
Teléfono: 926 802 242 • E-mail: [info@hergosilleria.es](mailto:info@hergosilleria.es) • [www.hergosilleria.es](http://www.hergosilleria.es)

**hergo**<sup>®</sup>

*sillería de oficina*





# **hergo**® | SILLÓN DIRECCIÓN **aloes**



**aloes** propone la misma solución que el modelo Vesta, sólo que en este caso se elimina la costura decorativa con la que cuenta el primero, a fin de abaratar costes de producción





## Acabado estructura



BLANCO



NEGRO



GRIS



EFFECTO CROMO

## Acabado base



NEGRO



ALUMINIO PULIDO

## Características técnicas

---

Armazón interno fabricado en tubo de acero. Asiento y respaldo en espuma de 30kg/m<sup>3</sup>. Ruedas blandas D.50mm. Estructura en tubo de acero redondo de 28x2mm (Aloes 3 y Aloes 4).

---

## Equipamiento de serie

---

**aloes 1:** Respaldo alto, elevación neumática, brazos fijos de poliuretano, base de poliamida, regulación de altura de asiento.

---

**aloes 2:** Respaldo medio, elevación neumática, brazos fijos de poliuretano, base de poliamida, regulación de altura de asiento.

---

**aloes 3:** Respaldo medio, brazos fijos de poliuretano, estructura de patín, pintado blanco, negro o gris.

---

**aloes 4:** Respaldo medio, brazos fijos de poliuretano, estructura de 4 patas, pintado blanco, negro o gris.

---



## Medidas

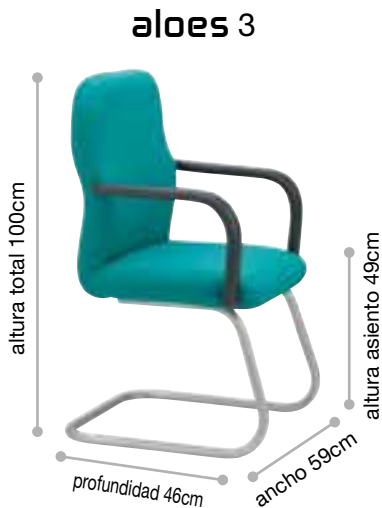

## Tabla de precios

	G-1	G-2	G-3	Piel	T. Cliente
<b>aloes 1</b>					
<b>aloes 2</b>					
<b>aloes 3</b>					
<b>aloes 4</b>					

## Complementos

Basculante centroavanzado  
Aloes 1 y 2

Base aluminio  
Aloes 1 y 2

Basculante normal  
Aloes 1 y 2

Estructura pintada efecto cromo  
Aloes 3 y 4

CONSULTAR



**hergo**<sup>®</sup> | SILLÓN DIRECCIÓN **aloes**

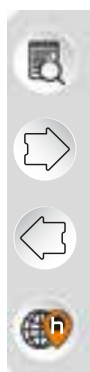

**hergo** sillería de oficina, S.L.  
Polígono Industrial Las Viñas, C/ Valencia, 51-52 • 13420 Malagón (Ciudad Real)  
Teléfono: 926 802 242 • E-mail: [info@hergosilleria.es](mailto:info@hergosilleria.es) • [www.hergosilleria.es](http://www.hergosilleria.es)

# hergo® | índice operativa



 sia	>	 thais	>	 nina	
<	 prometeo	>	 cami	>	 ivy
<	 casiopea	>	 pegaso	>	 hércules
<	 tekno	>			



# **hergo**<sup>®</sup> | SILLA OPERATIVA **sia**



**sia** es un programa de estudiado diseño y prestaciones, que cumple con las más altas exigencias. Gran calidad de terminaciones con una oferta de precios altamente competitiva.





## Acabado base



NEGRO



ALUMINIO PULIDO

## Colores de malla

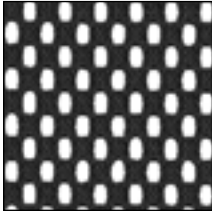

NEGRO

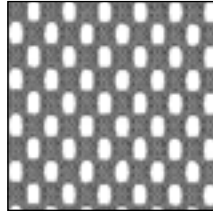

GRIS

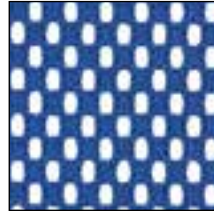

AZUL

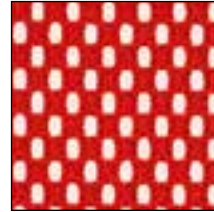

ROJO

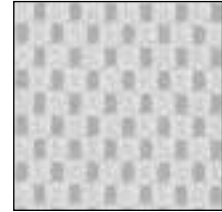

BLANCO

## Características técnicas

---

**sia 2 y 5** Asiento en espuma de 40kg/m<sup>3</sup>. Respaldo en malla negra, gris, azul, rojo o blanco. Soporte de malla en poliamida inyectada. Asiento interior en madera de haya laminada y prensada. Ruedas blandas D.50mm.

**sia 6** Asiento en espuma de 40kg/m<sup>3</sup>. Respaldo tapizado. Soporte de respaldo en poliamida inyectada. Asiento interior en madera de haya laminada y prensada. Ruedas blandas D.50mm.

---

## Equipamiento de serie

---

**sia 2:** Respaldo alto malla, mecanismo sincron, regulación de profundidad de asiento, regulación de altura de respaldo, regulación lumbar, sin brazos, base de poliamida, regulación de altura de asiento.

---

**sia 5:** Respaldo alto malla, mecanismo sincron, regulación de altura de respaldo, sin brazos, base de poliamida, regulación de altura de asiento.

---

**sia 6:** Respaldo alto tapizado, mecanismo sincron, regulación de altura de respaldo, sin brazos, base de poliamida, regulación de altura de asiento

---





## Medidas



Producto Ecodiseñado  
por hergo



## Tabla de precios

	G-1	G-2	G-3	Piel	T. Cliente
<b>sia 2</b>					
<b>sia 5</b>					
<b>sia 6</b>					

## Complementos

Brazos regulables 1D	Cabecero regulable
Brazos regulables 2D	Espuma inyectada en asiento
Brazos regulables 3D	Regulación lumbar Sia 5 y 6
Brazos regulables 4D	Regulación lumbar 2D Sia 2
Brazos regulables 2D cromados	Regulación lumbar 2D Sia 5 y 6
Regulación de profundidad de asiento	Ruedas blandas D.65 (juego)
Base aluminio	

# **hergo**<sup>®</sup> | SILLA OPERATIVA **sia**



**hergo** sillería de oficina, S.L.  
Polígono Industrial Las Viñas, C/ Valencia, 51-52 • 13420 Malagón (Ciudad Real)  
Teléfono: 926 802 242 • E-mail: [info@hergosilleria.es](mailto:info@hergosilleria.es) • [www.hergosilleria.es](http://www.hergosilleria.es)

**hergo**<sup>®</sup>

*sillería de oficina*





# **hergo**<sup>®</sup> | SILLA OPERATIVA **thais**



**thais** aúna líneas robustas con superficies translúcidas, obteniendo un programa de marcado carácter. Confort, sencillez y competitividad son las características de esta familia. Destaca el buen y completo equipamiento de serie.





## Acabado base



NEGRO



ALUMINIO PULIDO

## Colores de malla

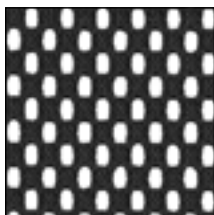

NEGRO

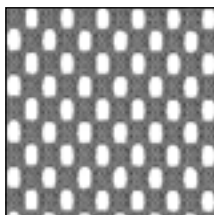

GRIS

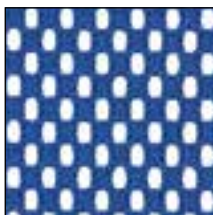

AZUL

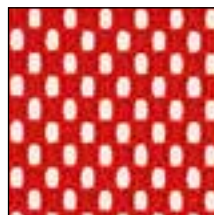

ROJO

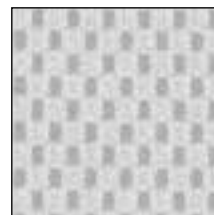

BLANCO

## Características técnicas

---

Asiento en espuma de 30kg/m<sup>3</sup>. Estructura interna del respaldo en tubo de acero redondo de 16x2mm, pintado negro. Ruedas blandas D.65mm. Respaldo en malla negra, gris azul, rojo o blanco.

---

## Equipamiento de serie

---

**thais 1:** Respaldo alto malla, mecanismo sincron, regulación de profundidad de asiento, sin brazos, base de poliamida, regulación de altura de asiento.

---

**thais 2:** Respaldo alto tapizado, mecanismo sincron, regulación de profundidad de asiento, sin brazos, base de poliamida, regulación de altura de asiento.

---



## Medidas



## Tabla de precios

	G-1	G-2	G-3	Piel	T. Cliente
<b>thais 1</b>					
<b>thais 2</b>					

## Complementos

Brazos regulables 1D

Brazos regulables negros

Brazos regulables 2D

Brazos regulables cromados

Brazos regulables 3D

Regulación lumbar

Brazos regulables 4D

Base aluminio

CONSULTAR

# **hergo**<sup>®</sup> | SILLA OPERATIVA **thais**



**hergo** sillería de oficina, S.L.  
Polígono Industrial Las Viñas, C/ Valencia, 51-52 • 13420 Malagón (Ciudad Real)  
Teléfono: 926 802 242 • E-mail: [info@hergosilleria.es](mailto:info@hergosilleria.es) • [www.hergosilleria.es](http://www.hergosilleria.es)

**hergo**<sup>®</sup>

*sillería de oficina*





# SILLA OPERATIVA **nina**



**nina** se suma a nuestra oferta de sillas operativas de gama media, conformando un producto sólido y polivalente apto para cualquier ámbito.





## Acabado base



NEGRO



ALUMINIO PULIDO

## Características técnicas

---

Asiento interior en madera de haya laminada y prensada. Respaldo interior en poliamida inyectada. Asiento en espuma de 40kg/m<sup>3</sup>. Respaldo en espuma de 30kg/m<sup>3</sup>. Ruedas blandas D.50mm

---

## Equipamiento de serie

---

**nina 1:** Respaldo alto, mecanismo sincron, sin brazos, regulación de altura de respaldo, base de poliamida, regulación de altura de asiento.

---



## Medidas



## Tabla de precios

	G-1	G-2	G-3	Piel	T. Cliente
nina 1					

## Complementos

Brazos regulables 1D

Regulación lumbar

Brazos regulables 2D

Base aluminio pulido

Brazos regulables 3D

Ruedas blandas D.65

Brazos regulables 4D

Espuma inyectada en asiento

Brazos regulables 2D cromados

Versión taburete

Regulación de profundidad de asiento

CONSULTAR

# **hergo**<sup>®</sup> | SILLA OPERATIVA **nina**



**hergo** sillería de oficina, S.L.

Polígono Industrial Las Viñas, C/ Valencia, 51-52 • 13420 Malagón (Ciudad Real)  
Teléfono: 926 802 242 • E-mail: [info@hergosilleria.es](mailto:info@hergosilleria.es) • [www.hergosilleria.es](http://www.hergosilleria.es)

**hergo**<sup>®</sup>

*sillería de oficina*





# **hergo**<sup>®</sup> | SILLA OPERATIVA **prometeo**



**prometeo** es una de las sillas más robustas y con mejor ergonomía de nuestras gamas competitivas. De diseño clásico, cuenta con un gran abanico de configuraciones.



## Medidas



## Acabado base



NEGRO



ALUMINIO PULIDO



## Características técnicas

**prometeo 1:** Asiento y respaldo en espuma de 30kg/m<sup>3</sup>. Asiento y respaldo interior en poliamida inyectada. Ruedas blandas D.50mm.

**prometeo 3:** Asiento y respaldo en espuma inyectada de 50kg/m<sup>3</sup>. Asiento y respaldo interior en poliamida inyectada. Ruedas blandas D.50mm.

## Equipamiento de serie

**prometeo 1:** Respaldo alto, mecanismo Sincron, regulación de altura de respaldo, sin brazos, base de poliamida, regulación de altura de asiento.

**prometeo 3:** Respaldo alto, mecanismo Sincron, regulación de altura de respaldo, sin brazos, base de poliamida, regulación de altura de asiento.

## Tabla de precios

	G-1	G-2	G-3	Piel	T. Cliente
<b>prometeo 1</b>					
<b>prometeo 3</b>					

## Complementos

Brazos regulables negros

Regulación de profundidad de asiento

Brazos fijos de poliamida

Base aluminio

CONSULTAR

**hergo**<sup>®</sup> | SILLA OPERATIVA **prometeo**



**hergo** sillería de oficina, S.L.

Polígono Industrial Las Viñas, C/ Valencia, 51-52 • 13420 Malagón (Ciudad Real)

Teléfono: 926 802 242 • E-mail: [info@hergosilleria.es](mailto:info@hergosilleria.es) • [www.hergosilleria.es](http://www.hergosilleria.es)



**hergo**<sup>®</sup>

*sillería de oficina*





# SILLA OPERATIVA **cami**



**camí** ofrece esmeradas características, con un cuidado diseño y múltiples opciones. Precios altamente competitivos.





## Acabado base



NEGRO



ALUMINIO PULIDO

## Colores de malla

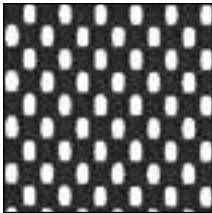

NEGRO

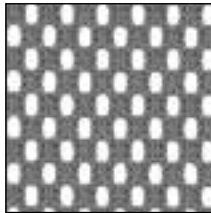

GRIS

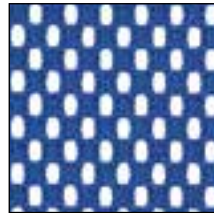

AZUL

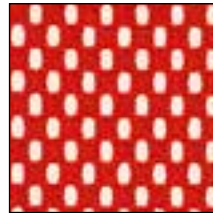

ROJO

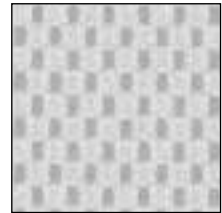

BLANCO

## Respaldos



Respaldo alto en malla



Respaldo bajo en malla



Respaldo alto tapizado

## Características técnicas

Asiento en espuma de 30kg/m<sup>3</sup>. Asiento interior en poliamida inyectada. Respaldo en malla (negra, gris, azul, roja o blanca), o tapizado. Soporte de respaldo en poliamida inyectada. Ruedas blandas D.50mm.

## Equipamiento de serie

**camí 1:** Respaldo alto malla negra, gris, azul, rojo o blanco, mecanismo sincron, regulación lumbar, sin brazos, base de poliamida, regulación de altura de asiento.

**camí 2:** Respaldo bajo malla negra, gris, azul, rojo o blanco, mecanismo sincron, regulación lumbar, sin brazos, base de poliamida, regulación de altura de asiento.

**camí 3:** Respaldo alto tapizado, mecanismo sincron, regulación lumbar, sin brazos, base de poliamida, regulación de altura de asiento.

## Medidas

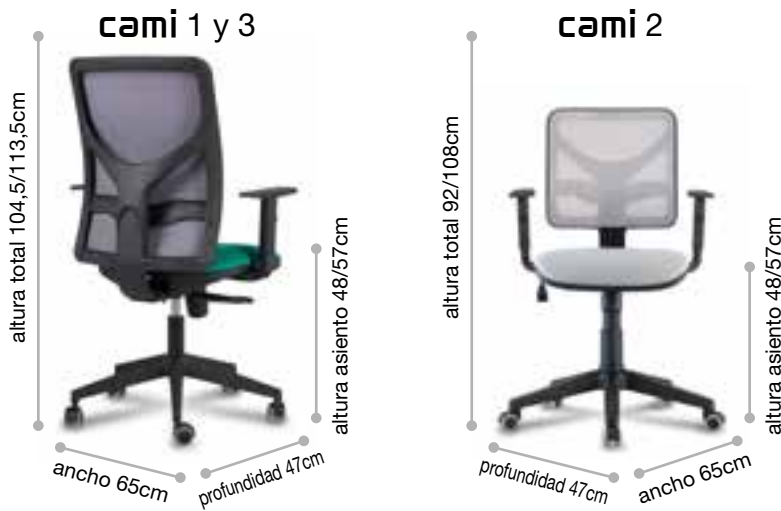

Producto Ecodiseñado  
por hergo



## Tabla de precios

	G-1	G-2	G-3	Piel	T. Cliente
<b>camí 1</b>					
<b>camí 2</b>					
<b>camí 3</b>					

## Complementos

Brazos regulables 1D	Brazos fijos forma T
Brazos regulables 2D	Regulación de profundidad de asiento
Brazos regulables 2D con soporte cromo	Cabecero fijo Cami 1 y 3
Brazos regulables 3D	Base aluminio
Brazos regulables 4D	

# **hergo**<sup>®</sup> | SILLA OPERATIVA **cami**



**hergo** sillería de oficina, S.L.  
Polígono Industrial Las Viñas, C/ Valencia, 51-52 • 13420 Malagón (Ciudad Real)  
Teléfono: 926 802 242 • E-mail: [info@hergosilleria.es](mailto:info@hergosilleria.es) • [www.hergosilleria.es](http://www.hergosilleria.es)



**hergo**<sup>®</sup>

*sillería de oficina*





# **hergo**<sup>®</sup> | SILLA OPERATIVA **ivy**



**ivy** propone un programa funcional, competitivo y de diseño actual.

Componentes de alta calidad, unidos a un ajuste óptimo, combinan en una familia de producto sólida y variada que encaja en cualquier ambiente, sea oficina u hogar.

**ivy** se presenta en dos acabados plásticos: negro y blanco.

Los respaldos, en malla transpirable o tapizados incorporan a su vez regulación lumbar.





















## Colores de plástico



BLANCO



NEGRO

## Colores de malla

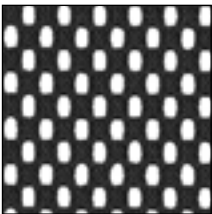

NEGRO

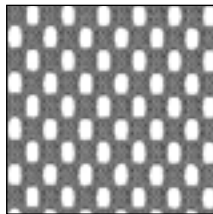

GRIS

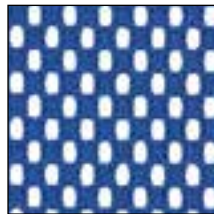

AZUL

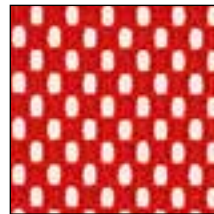

ROJO

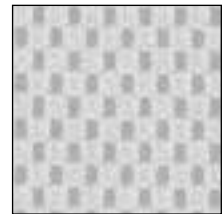

BLANCO

## Acabado base



BLANCO



NEGRO



ALUMINIOPULIDO

## Respaldos



PVC negro malla



PVC blanco malla



PVC negro tapizado



PVC blanco tapizado

## Características técnicas

Silla operativa con mecanismo sincron. Respaldo de malla (negra, gris, azul, roja o blanca) o tapizado. Plásticos negros o blancos. Acolchado de asiento en espuma de alta densidad.

## Equipamiento de serie

**ivy 1:** PVC negro, respaldo malla, mecanismo sincron, regulación lumbar, base negra, sin brazos.

**ivy 2:** PVC blanco, respaldo malla, mecanismo sincron, regulación lumbar, base negra, sin brazos.

**ivy 3:** PVC Negro, respaldo tapizado en color a escoger, trasera de respaldo tapizada en color negro, mecanismo sincron, regulación lumbar, base negra, sin brazos.

**ivy 4:** PVC Blanco, respaldo tapizado en color a escoger, trasera de respaldo tapizada en color blanco, mecanismo sincron, regulación lumbar, base negra, sin brazos.

## Medidas



## Tabla de precios

	G-1	G-2	G-3	Piel	T. Cliente
ivy 1					
ivy 2					
ivy 3					
ivy 4					

## Complementos

Juego de brazos fijos forma T	Juego brazos regulables 3D negros	
Juego brazos regulables 1D negros	Juego brazos regulables 3D blancos	
Juego brazos regulables 1D blancos	Juego brazos regulables 4D negros	
Juego brazos regulables 2D negros soporte cromo	Regulación profundidad asiento	
Juego brazos regulables 2D blancos soporte cromo	Base poliamida blanca	
Juego brazos regulables 2D negros	Base aluminio	
Juego brazos regulables 2D blancos		

# hergo® | SILLA OPERATIVA ivy



**hergo** sillería de oficina, S.L.  
Polígono Industrial Las Viñas, C/ Valencia, 51-52 • 13420 Malagón (Ciudad Real)  
Teléfono: 926 802 242 • E-mail: [info@hergosilleria.es](mailto:info@hergosilleria.es) • [www.hergosilleria.es](http://www.hergosilleria.es)

**hergo**<sup>®</sup>

*sillería de oficina*







# **SILLA OPERATIVA casiopea**



**casiopea** es un programa diseñado para integrar en cualquier puesto de trabajo, sea informático u operativo. Amplias opciones de personalización, robustez, prestaciones y oferta económica.





## Acabado base



NEGRO



ALUMINIO PULIDO

## Colores de malla

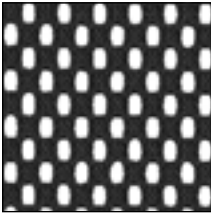

NEGRO

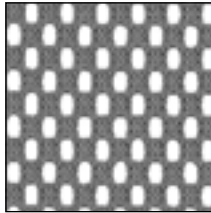

GRIS

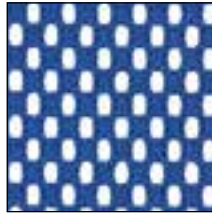

AZUL

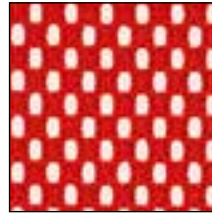

ROJO

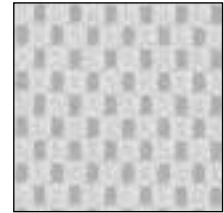

BLANCO

## Características técnicas

---

**casiopea 1:** Asiento y respaldo en espuma de 30kg/m<sup>3</sup>. Asiento y respaldo interior en poliamida inyectada. Ruedas blandas D.50mm.

**casiopea 4:** Asiento en espuma de 30kg/m<sup>3</sup>. Respaldo en malla negra, gris, azul, rojo o blanco. Soporte para malla en poliamida inyectada. Ruedas blandas D.50mm.

---

## Equipamiento de serie

---

**casiopea 1:** Respaldo alto, contacto permanente, regulación de altura de respaldo, sin brazos, base de poliamida, regulación de altura de asiento.

**casiopea 4:** Respaldo alto malla, contacto permanente, regulación de altura de respaldo, sin brazos, base de poliamida, regulación de altura de asiento.

---

## Medidas

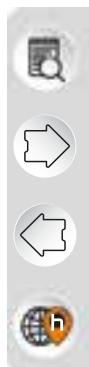

## Tabla de precios

	G-1	G-2	G-3	Piel	T. Cliente
<b>casiopea 1</b>					
<b>casiopea 4</b>					

## Complementos

Brazos fijos forma T	Mecanismo sincron	
Brazos regulables 1D	Regulación de profundidad de asiento	
Brazos regulables 2D	Base aluminio	
Brazos regulables 3D	Versión taburete	
Brazos regulables 4D		

CONSULTAR

**hergo**<sup>®</sup> | SILLA  
OPERATIVA **casiopea**



**hergo** sillería de oficina, S.L.  
Polígono Industrial Las Viñas, C/ Valencia, 51-52 • 13420 Malagón (Ciudad Real)  
Teléfono: 926 802 242 • E-mail: [info@hergosilleria.es](mailto:info@hergosilleria.es) • [www.hergosilleria.es](http://www.hergosilleria.es)

**hergo**<sup>®</sup>

*sillería de oficina*







# **hergo**® | SILLA OPERATIVA **pegaso**



**pegaso** ofrece un amplio abanico de posibilidades para los puestos de organización. Se aúnan componentes de calidad y diseño, así como una marcada competitividad en el mercado.



## Medidas



## Acabado base



NEGRO



ALUMINIO PULIDO

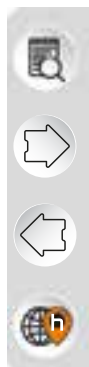

## Características técnicas

Asiento y respaldo en espuma de 30kg/m<sup>3</sup>. Asiento y respaldo interior en poliamida inyectada. Ruedas blandas D.50mm.

## Equipamiento de serie

**pegaso 4:** Respaldo alto, contacto permanente, regulación de altura de respaldo, sin brazos, base de poliamida, regulación de altura de asiento.

## Tabla de precios

	G-1	G-2	G-3	Piel	T. Cliente
<b>pegaso 4</b>					

## Complementos

Brazos fijos forma T	Mecanismo sincron	
Brazos regulables 1D	Regulación de profundidad de asiento	
Brazos regulables 2D	Base aluminio	
Brazos regulables 3D	Versión taburete	
Brazos regulables 4D		

CONSULTAR

**hergo**<sup>®</sup> | SILLA  
OPERATIVA **pegaso**



**hergo** sillería de oficina, S.L.  
Polígono Industrial Las Viñas, C/ Valencia, 51-52 • 13420 Malagón (Ciudad Real)  
Teléfono: 926 802 242 • E-mail: [info@hergosilleria.es](mailto:info@hergosilleria.es) • [www.hergosilleria.es](http://www.hergosilleria.es)

**hergo**<sup>®</sup>

*sillería de oficina*





# SILLA OPERATIVA **hércules**



**hércules** ofrece un modelo competitivo y exclusivo que lo diferencia del resto de sillas de mismo nivel. Componentes fabricados íntegramente en la CEE, nos permiten ofrecer una serie muy económica, pero claramente diferenciada de los productos de importación asiática.







## Acabado base



NEGRO



ALUMINIO PULIDO

## Características técnicas

---

**hércules 1 y 2:** Asiento y respaldo en espuma de 30kg/m<sup>3</sup>. Asiento y respaldo interior en poliamida inyectada. Ruedas duras D.50mm.

**hércules 3:** Asiento en poliuretano inyectado. Asiento interior en madera moldeada. Ruedas duras D.50mm.

---

## Equipamiento de serie

---

**hércules 1:** Respaldo alto, contacto permanente, regulación de altura de respaldo, sin brazos, base de poliamida, regulación de altura de asiento.

---

**hércules 2:** Respaldo bajo, contacto permanente, regulación de altura de respaldo, sin brazos, base de poliamida, regulación de altura de asiento.

---

**hércules 3:** Asiento poliuretano inyectado, elevación neumática, sin brazos, base de poliamida, regulación de altura de asiento.

---



## Medidas



## Tabla de precios

	G-1	G-2	G-3	Piel	T. Cliente
<b>hércules 1</b>					
<b>hércules 2</b>					
<b>hércules 3</b>					

## Complementos

Brazos fijos de poliamida  
Hércules 1 y 2

Brazos regulables 4D  
Hércules 1 y 2

Brazos fijos forma T  
Hércules 1 y 2

Versión taburete  
Hércules 1 y 2

Brazos regulables 1D  
Hércules 1 y 2

Base aluminio

Brazos regulables 2D  
Hércules 1 y 2

Ruedas blandas D. 50

Brazos regulables 3D  
Hércules 1 y 2

CONSULTAR

**hergo**® | SILLA  
OPERATIVA **hércules**



**hergo** sillería de oficina, S.L.  
Polígono Industrial Las Viñas, C/ Valencia, 51-52 • 13420 Malagón (Ciudad Real)  
Teléfono: 926 802 242 • E-mail: [info@hergosilleria.es](mailto:info@hergosilleria.es) • [www.hergosilleria.es](http://www.hergosilleria.es)

**hergo**<sup>®</sup>

*sillería de oficina*





# **hergo**<sup>®</sup> | SILLA OPERATIVA **teknos**



**tekno** es una línea de producto altamente apta para puestos de laboratorio, talleres, cajeros, etc. Conformado en poliuretano de extrema resistencia y asiento reforzado con estructura interna metálica, o en madera de haya.











## Colores de plástico



NEGRO

## Colores madera

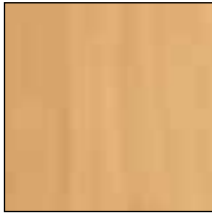

HAYA

## Acabado base



NEGRO

## Características técnicas

---

Asiento y respaldo de poliuretano integral color negro, o en madera color haya. Mecanismo de contacto permanente, con aro reposapiés de poliamida regulable en altura (Teknos 4 y 6), o estructura fija con regulación por husillo (Teknos 2, 3 y 7).

---

## Equipamiento de serie

---

**tekno 2:** Elevación por husillo (girando derecha/izquierda), banqueta fija cuatro patas, asiento y respaldo en madera de haya.

---

**tekno 3:** Elevación por husillo (girando derecha/izquierda), banqueta fija cuatro patas, asiento en poliuretano.

---

**tekno 4:** Elevación neumática, base de poliamida, rueda D.50 dura, asiento y respaldo en madera de haya.

---

**tekno 6:** Elevación neumática, mecanismo de contacto permanente, base de poliamida, rueda D.50 dura, asiento y respaldo en poliuretano.

---

**tekno 7:** Elevación por husillo (girando derecha/izquierda), banqueta fija cuatro patas, mecanismo de contacto permanente, asiento y respaldo en poliuretano.

---

## Medidas



## Tabla de precios

	G-1	G-2	G-3	Piel	T. Cliente
<b>tekno 2</b>					
<b>tekno 3</b>					
<b>tekno 4</b>					
<b>tekno 4</b> (sin aro y altura silla)					
<b>tekno 6</b>					
<b>tekno 6</b> (sin aro y altura silla)					
<b>tekno 7</b>					

## Complementos

Juego brazos regulables 1D negros  
Teknos 6

Ruedas blandas D.50 (juego)  
Teknos 4 y 6

# hergo® | SILLA OPERATIVA **teknos**



**hergo** sillería de oficina, S.L.

Polígono Industrial Las Viñas, C/ Valencia, 51-52 • 13420 Malagón (Ciudad Real)  
Teléfono: 926 802 242 • E-mail: [info@hergosilleria.es](mailto:info@hergosilleria.es) • [www.hergosilleria.es](http://www.hergosilleria.es)

# hergo® | índice colectividades

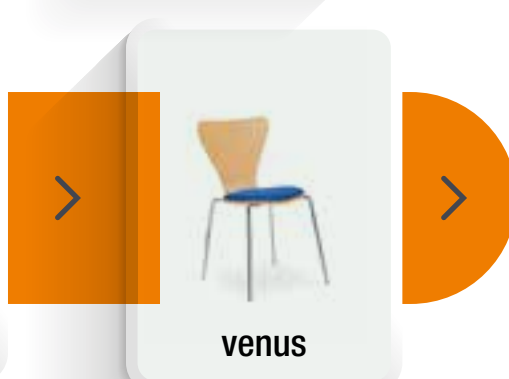
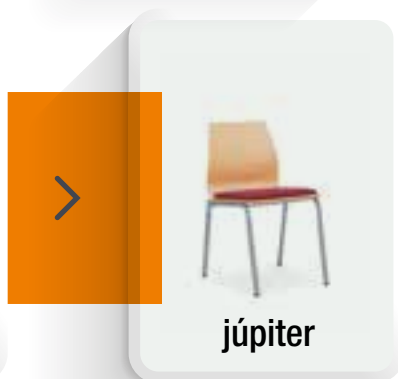
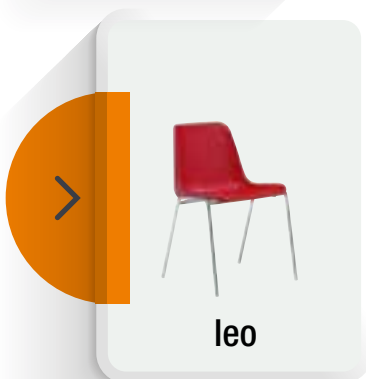
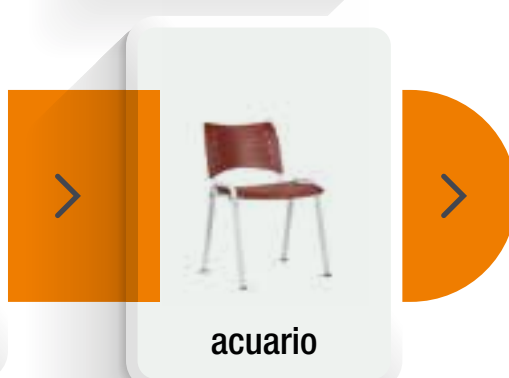
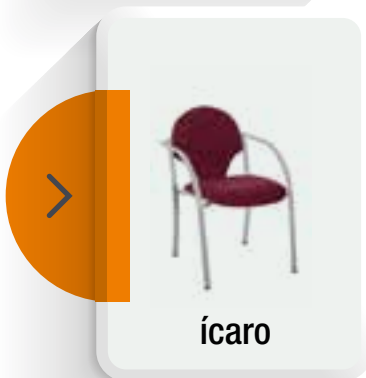
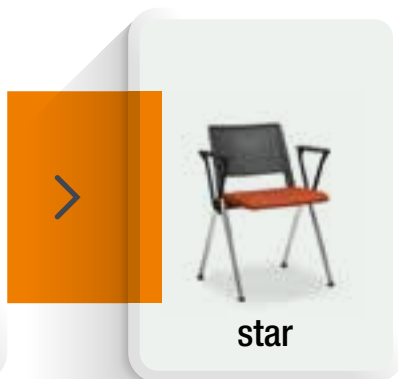
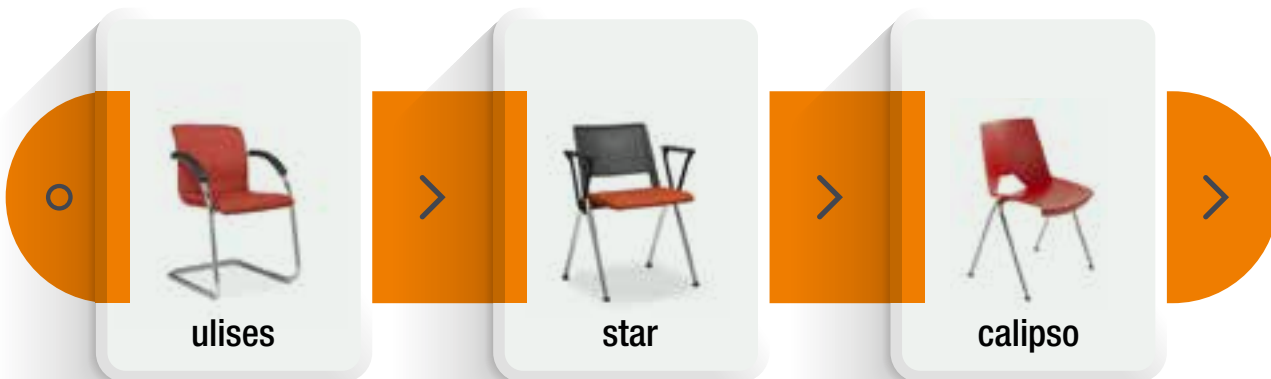
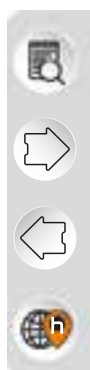





# SILLA COLECTIVIDAD **ulises**



**ulises** serie que combina diseño, versatilidad y robustez. Destaca la armonía de sus líneas y su precio asequible.



## Medidas



## Características técnicas

Estructura en tubo de acero oval de 30x15x1.5mm (Ulises 1). Estructura en tubo de acero redondo de 25x2mm (Ulises 2). Asiento y respaldo en espuma de 30kg/m<sup>3</sup>. Carcasa interior en madera de haya laminada y prensada.

## Equipamiento de serie

**ulises 1:** Tapizado delantera y trasera, estructura de 4 patas, pintado negro o gris, con brazos.

**ulises 2:** Tapizado delantera y trasera, estructura de patín, pintado negro o gris, con brazos.

## Tabla de precios

	G-1	G-2	G-3	Piel	T. Cliente
<b>ulises 1</b>					
<b>ulises 2</b>					

## Complementos

Estructura pintada efecto cromo

CONSULTAR

# **hergo**<sup>®</sup> | SILLA COLECTIVIDAD **ulises**



**hergo** sillería de oficina, S.L.

Polígono Industrial Las Viñas, C/ Valencia, 51-52 • 13420 Malagón (Ciudad Real)  
Teléfono: 926 802 242 • E-mail: [info@hergosilleria.es](mailto:info@hergosilleria.es) • [www.hergosilleria.es](http://www.hergosilleria.es)

**hergo**<sup>®</sup>

*sillería de oficina*





# **hergo**® | SILLA COLECTIVIDAD **star**



**star** es un programa para colectividades robusto y versátil. Alto grado de apilamiento y múltiples opciones de configuración y personalización.





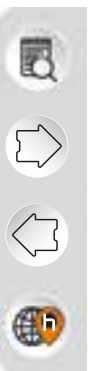





## Colores de plástico

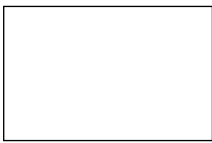

BLANCO



GRIS



NEGRO

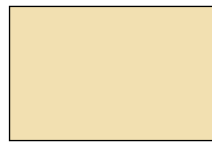

BEIGE

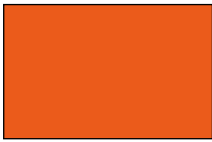

NARANJA



ROJO



VERDE



AZUL

## Colores de malla

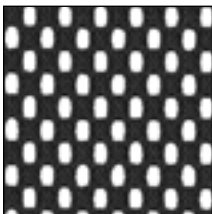

NEGRO

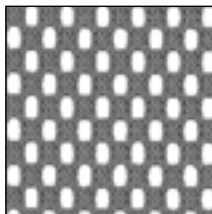

GRIS

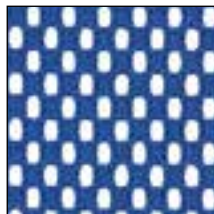

AZUL

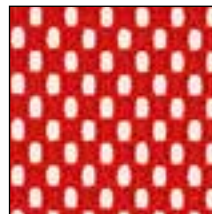

ROJO

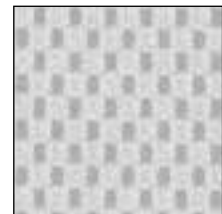

BLANCO

## Acabado estructura

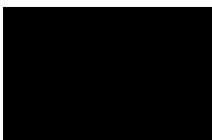

NEGRO

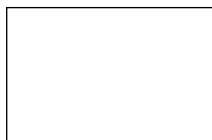

BLANCO



GRIS

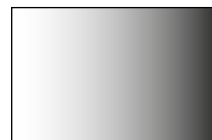

CROMADO

## Características técnicas

**INFORMACIÓN IMPORTANTE:** Las versiones tapizadas de los modelos Star 1 y 2, únicamente son compatibles con los acabados plásticos en color negro o blanco. El modelo Star 3 sólo puede adquirirse en terminaciones plásticas en color negro, en cualquiera de sus versiones.

Estructura en tubo de acero redondo de 25x1.5mm. Asiento y respaldo en polipropileno inyectado (Star 1 y 2) Respaldo en malla color negro, gris, azul, rojo o blanco (Star 3). Marco para malla siempre en color negro  
Ganchos de unión incorporados de serie (con el modelo Star 1 y 3, sin brazos).

## Equipamiento de serie

**star 1:** Asiento y respaldo de PVC, estructura de 4 patas, pintado negro, sin brazos.

**star 2:** Asiento y respaldo de PVC, elevación neumática, base de poliamida, sin brazos.

**star 3:** Asiento de PVC y respaldo de malla, con soporte negro, estructura de 4 patas, pintado negro, sin brazos.



## Medidas



## Tabla de precios

	G-1	G-2	G-3	Piel	T. Cliente
<b>star 1</b>					
PVC negro - Versión asiento tapizado					
PVC negro - Versión asiento y respaldo tapizado					
<b>star 2</b>					
PVC negro - Versión asiento tapizado					
PVC negro - Versión asiento y respaldo tapizado					
<b>star 3</b>					
PVC negro - Versión asiento tapizado					

## Complementos

Brazos fijos de poliamida	Versión PVC blanco asiento tapizado	
Brazo de aluminio pintado negro (unidad)	Versión PVC blanco asiento y respaldo tapizado	
Brazo de aluminio pulido (unidad)	Base aluminio Star 2	
Brazo de aluminio pintado negro con pala derecha	Estructura cromada Star 1 y 3	
Brazo de aluminio pintado negro con pala izquierda	Estructura pintada blanca	
Brazo de aluminio pulido con pala derecha	Estructura pintada gris	
Brazo de aluminio pulido con pala izquierda		

# hergo® | SILLA COLECTIVIDAD **star**



**hergo** sillería de oficina, S.L.

Polígono Industrial Las Viñas, C/ Valencia, 51-52 • 13420 Malagón (Ciudad Real)  
Teléfono: 926 802 242 • E-mail: [info@hergosilleria.es](mailto:info@hergosilleria.es) • [www.hergosilleria.es](http://www.hergosilleria.es)

**hergo**<sup>®</sup>

*sillería de oficina*







# SILLA COLECTIVIDAD **calipso**



**calipso** conforma un programa de estética singular, sencilla y cómoda. Múltiples opciones de personalización, una carta de colores plásticos más que completa y un grado de apilamiento muy alto. Resistente, ergonómica, flexible, funcional y polivalente.





## Colores de plástico

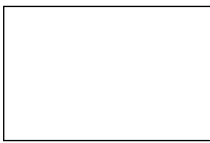

BLANCO



GRIS



AZUL



NEGRO



NARANJA



ROJO



BEIGE  
Calipso 1 y 3



BEIGE  
Calipso 4 y 6



VERDE  
Calipso 1 y 3



VERDE  
Calipso 4 y 6

## Acabado estructura

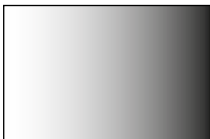

CROMADO

## Acabado base



NEGRO



ALUMINIO PULIDO

## Características técnicas

---

Estructura en tubo de acero redondo de 19x1.5mm (Calipso 1 y 4). Monocasco en polipropileno inyectado.

---

## Equipamiento de serie

---

**calipso 1:** Monocasco de polipropileno, estructura de 4 patas, cromado, sin brazos.

---

**calipso 3:** Monocasco de polipropileno, elevación neumática, base de poliamida, sin brazos.

---

**calipso 4:** Monocasco de polipropileno perforado, estructura de 4 patas, cromado, sin brazos.

---

**calipso 6:** Monocasco de polipropileno perforado, elevación neumática, base poliamida, sin brazos.

---

## Medidas



## Tabla de precios

	G-1	G-2	G-3	Piel	T. Cliente
<b>calipso 1</b>					
Versión asiento tapizado					
Versión asiento y respaldo tapizado					
<b>calipso 3</b>					
Versión asiento tapizado					
Versión asiento y respaldo tapizado					
<b>calipso 4</b>					
<b>calipso 6</b>					

## Complementos

Brazos cromados Calipso 1 y 4	Gancho de unión (unidad) Calipso 1 y 4	
Brazo con pala derecho cromado Calipso 1 y 4	Versión taburete fijo 4 patas Calipso 1 y 4	
Brazo con pala izquierdo cromado Calipso 1 y 4	Base aluminio Calipso 3 y 6	

# **hergo**<sup>®</sup> | SILLA COLECTIVIDAD **calipso**



**hergo** sillería de oficina, S.L.

Polígono Industrial Las Viñas, C/ Valencia, 51-52 • 13420 Malagón (Ciudad Real)

Teléfono: 926 802 242 • E-mail: [info@hergosilleria.es](mailto:info@hergosilleria.es) • [www.hergosilleria.es](http://www.hergosilleria.es)

**hergo**<sup>®</sup>

*sillería de oficina*







# SILLA COLECTIVIDAD Ícaro



**Ícaro** representa sencillez, robustez y competitividad. Los modelos Icaro 1, Icaro 2 e Icaro 4 se caracterizan por disimular las soldaduras realizadas. A su vez, permite la unión del respaldo a la estructura en una misma pieza, ofreciendo un plus de resistencia al desgaste por el uso. Completa la serie el modelo Icaro 3, aportando una solución similar a un precio más ajustado.





## Acabado estructura



BLANCO



NEGRO



GRIS



EFFECTO CROMO

## Acabado base



NEGRO



ALUMINIO PULIDO

## Características técnicas

Asiento y respaldo interior en poliamida inyectada (Icaro 1, 2 y 3). Asiento en poliamida inyectada y respaldo en madera de haya laminada y prensada (Icaro 4). Estructura en tubo de acero oval de 30x15x1.5mm. Asiento y respaldo en espuma de 30kg/m<sup>3</sup>.

## Equipamiento de serie

**Ícaro 1:** Estructura de 4 patas, pintado negro, gris o blanco, con brazos estructurales, anclaje curvo.

**Ícaro 2:** Elevación neumática, base de poliamida, con brazos estructurales, pintado negro, gris o blanco.

**Ícaro 3:** Estructura de 4 patas, pintado negro, gris o blanco, con brazos estructurales, anclaje recto.

**Ícaro 3:** Estructura de 4 patas, pintado negro, gris o blanco, con brazos estructurales, anclaje curvo.

## Medidas



## Tabla de precios

	G-1	G-2	G-3	Piel	T. Cliente
<b>Ícaro 1</b>					
Versión tapa respaldo tapizado					
<b>Ícaro 2</b>					
Versión tapa respaldo tapizado					
<b>Ícaro 3</b>					
Versión tapa respaldo tapizado					
<b>Ícaro 4</b>					

## Complementos

Pala derecha trapezoidal de PVC Icaro 1, 3 y 4	Estructura pintada efecto cromo Icaro 1, 3 y 4	
Pala madera trapezoidal derecha o izquierda color haya – Icaro 1, 3 y 4	Estructura pintada efecto cromo Icaro 2	
Gancho de unión (unidad) Icaro 1, 3 y 4	Base aluminio Icaro 2	

**hergo**<sup>®</sup> | SILLA COLECTIVIDAD **Ícaro**



**hergo** sillería de oficina, S.L.  
Polígono Industrial Las Viñas, C/ Valencia, 51-52 • 13420 Malagón (Ciudad Real)  
Teléfono: 926 802 242 • E-mail: [info@hergosilleria.es](mailto:info@hergosilleria.es) • [www.hergosilleria.es](http://www.hergosilleria.es)

**hergo**<sup>®</sup>

*sillería de oficina*







# hergo® | SILLA COLECTIVIDAD **aries**



**aries** es una serie competitiva y eficaz, fabricada íntegramente con componentes de la Comunidad Europea. Ofrecemos con esta familia un producto de mayor calidad y garantía con un precio ajustado. Ampliamente versátil, dispone de múltiples opciones de personalización.





## Colores de malla

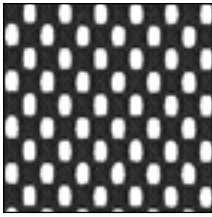

NEGRO

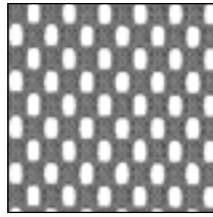

GRIS

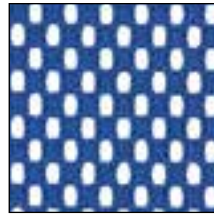

AZUL

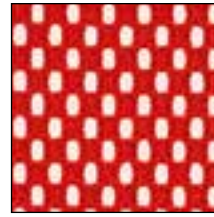

ROJO

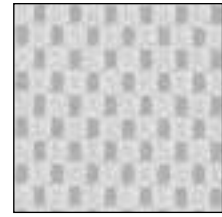

BLANCO

## Acabado base



NEGRO



ALUMINIO PULIDO

## Colores madera

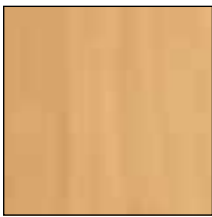

HAYA

Para otros acabados, consultar con fábrica

## Características técnicas

Estructura en tubo de acero oval de 30x15x1.5mm y tubo de acero redondo de 18x1.5mm.

**aries** 1, 2 y 3: Asiento y respaldo en espuma de 30kg/m<sup>3</sup>. Asiento y respaldo interior en poliamida inyectada.

**aries** Madera: Asiento y respaldo en madera de haya lamina y prensada, barnizada.

**aries** 5: Asiento en espuma de 30kg/m<sup>3</sup>. Respaldo en malla negra, gris, azul, roja o blanca. Asiento interior en poliamida inyectada

## Equipamiento de serie

**aries** 1: Estructura de 4 patas, pintado negro, sin brazos.

**aries** 2: Estructura de 4 patas, con brazos estructurales, pintado negro.

**aries** 3: Elevación neumática, pintado negro, sin brazos.

**aries** Madera: Estructura de 4 patas, pintado negro, sin brazos.

**aries** 5: Estructura de 4 patas, pintado negro, sin brazos.

## Medidas



## Tabla de precios

	G-1	G-2	G-3	Piel	T. Cliente
<b>aries 1</b>					
Versión Económica					
<b>aries 2</b>					
Versión Económica					
<b>aries 3</b>					
Versión Económica					
<b>aries Madera</b>					
<b>aries 5</b>					

## Complementos

Brazos fijos de poliamida	Bandeja portolibros color negro
Brazos fijos apilables	Gancho de unión (unidad) "Aries 1, 2 Madera y 5"
Brazo derecho con pala trapezoidal PVC	Estructura pintada gris o blanco
Brazo derecho/izquierdo con pala trapezoidal madera color Haya	Estructura cromada Aries 1, Madera y 5
Brazo derecho con pala apilable	Estructura pintada efecto cromo Aries 2
Brazo izquierdo con pala apilable	Estructura pintada efecto cromo Aries 3
Pala fenólica color negro forma P derecha/izquierda	Base aluminio Aries 3
Pala fenólica color negro forma Trona con brazos y mecanismo	

**hergo**<sup>®</sup> | SILLA COLECTIVIDAD **aries**



**hergo** sillería de oficina, S.L.

Polígono Industrial Las Viñas, C/ Valencia, 51-52 • 13420 Malagón (Ciudad Real)

Teléfono: 926 802 242 • E-mail: [info@hergosilleria.es](mailto:info@hergosilleria.es) • [www.hergosilleria.es](http://www.hergosilleria.es)

**hergo**<sup>®</sup>

*sillería de oficina*







# SILLA COLECTIVIDAD **acuuario**



**acuario** conjuga a la perfección sencillez y resistencia. Múltiples opciones de configuración, aportando una solución práctica y funcional a un precio asequible.









## Colores de plástico



GRIS



NEGRO



AZUL



BLANCO



NARANJA



ROJO



VERDE

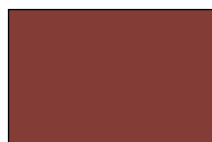

GRANATE

## Acabado estructura



BLANCO



NEGRO



GRIS



CROMADO

## Características técnicas

---

Estructura en tubo de acero oval de 30x15x1.5mm y tubo de acero redondo de 18x1.5mm. Asiento y respaldo en poliuretano inyectado.

---

## Equipamiento de serie

---

**acuário 1:** Estructura de 4 patas, pintado negro, sin brazos.

---

## Medidas

acuário 1



## Tabla de precios

	G-1	G-2	G-3	Piel	T. Cliente
<b>acuário 1</b>					
Versión asiento tapizado					
Versión asiento y respaldo tapizado					

## Complementos

Brazos fijos de poliamida	Pala fenólica color negro forma P derecha/izquierda
Brazos fijos apilables	Pala fenólica color negro forma Trona con brazos y mecanismo
Brazo derecho con pala trapezoidal PVC	Bandeja portalibros color negro
Brazo derecho/izquierdo con pala trapezoidal madera color Haya	Gancho de unión (unidad)
Brazo derecho con pala apilable	Estructura pintada gris o blanco
Brazo izquierdo con pala apilable	Estructura cromada

**hergo**<sup>®</sup> | SILLA  
COLECTIVIDAD **acuuario**



**hergo** sillería de oficina, S.L.  
Polígono Industrial Las Viñas, C/ Valencia, 51-52 • 13420 Malagón (Ciudad Real)  
Teléfono: 926 802 242 • E-mail: [info@hergosilleria.es](mailto:info@hergosilleria.es) • [www.hergosilleria.es](http://www.hergosilleria.es)



**hergo**<sup>®</sup>

*sillería de oficina*





# hergo® | SILLA COLECTIVIDAD **leo**



**leo** es nuestra serie básica, con un monocasco de polipropileno inyectado de gran resistencia. Funcionalidad y versatilidad definen a esta serie.





## Colores de plástico



NEGRO



ROJO



GRIS



AZUL

## Colores de plástico especiales (pedido mínimo de 12 unidades)



BLANCO



GRIS ANTRACITA



MARRÓN GRISÁCEO



BEIGE



NARANJA



AZUL



VERDE

## Acabado estructura



NEGRO



GRIS

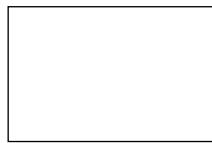

BLANCO



CROMADO

## Características técnicas

---

Estructura en tubo de acero redondo de 20x1.5mm. Monocasco de polipropileno inyectado.

---

## Equipamiento de serie

---

**leo 1:** Estructura de 4 patas, pintado negro, sin brazos.

---

**leo 2:** Estructura de 4 patas, pintado negro, con brazos.

---

## Medidas

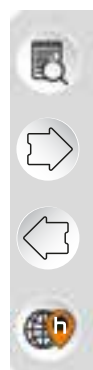

## Tabla de precios

	G-1	G-2	G-3	Piel	T. Cliente
<b>leo 1</b>					
Versión con pala derecha trapezoidal de PVC					
Versión con pala fenólica forma P derecha o izquierda					
Versión con pala madera trapezoidal derecha o izquierda color haya					
<b>leo 2</b>					
Versión con pala derecha trapezoidal de PVC					
Versión con pala fenólica forma P derecha o izquierda					
Versión con pala madera trapezoidal derecha o izquierda color haya					

## Complementos

Estructura pintada gris o blanco

Bandeja portalibros color negro

Estructura cromada

Plásticos en color especial

CONSULTAR

# **hergo**<sup>®</sup> | SILLA COLECTIVIDAD **leo**



**hergo** sillería de oficina, S.L.  
Polígono Industrial Las Viñas, C/ Valencia, 51-52 • 13420 Malagón (Ciudad Real)  
Teléfono: 926 802 242 • E-mail: [info@hergosilleria.es](mailto:info@hergosilleria.es) • [www.hergosilleria.es](http://www.hergosilleria.es)



**hergo**<sup>®</sup>

*sillería de oficina*





# SILLA COLECTIVIDAD **júpiter**



**júpiter** es un programa pensado para salas de lectura, formación bibliotecas y salas múltiples. Conformada por materiales nobles, como la madera de haya y el acero, aúna diseño y robustez en un mismo producto.





## Acabado estructura

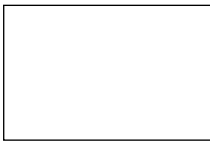

BLANCO



NEGRO



GRIS



EFECTO CROMO

## Colores respaldos madera



CEREZO



HAYA



WENGUÉ

## Características técnicas

---

Estructura en tubo de acero redondo de 25x1.5mm.

**júpiter 1 y 2:** Monocasco en madera de haya laminada y prensada

**júpiter 3:** Monocasco en madera de haya laminada y prensada. Parte interior completamente tapizada y acolchada en espuma de 30kg/m<sup>3</sup>.

---

## Equipamiento de serie

---

**júpiter 1:** Estructura de 4 patas, pintado negro, gris o blanco, sin brazos.

---

**júpiter 1 con brazos:** Estructura de 4 patas, pintado negro, gris o blanco, con brazos estructurales.

---

**júpiter 2:** Estructura de 4 patas, pintado negro, gris o blanco, sin brazos.

---

**júpiter 2 con brazos:** Estructura de 4 patas, pintado negro, gris o blanco, con brazos estructurales.

---

**júpiter 3:** Estructura de 4 patas, pintado negro, gris o blanco, con brazos estructurales. Tapizada.

---

**júpiter 3 sin brazos:** Estructura de 4 patas, pintado negro, gris o blanco, sin brazos. Tapizada.

---

## Medidas



## Tabla de precios

	G-1	G-2	G-3	Piel	T. Cliente
júpiter 1					
júpiter 1 asiento tapizado					
júpiter 1 con brazos					
júpiter 1 asiento tapizado con brazos					
júpiter 2					
júpiter 2 asiento tapizado					
júpiter 2 con brazos					
júpiter 2 asiento tapizado con brazos					
júpiter 3					
júpiter 3 sin brazos					

## Complementos

Estructura pintada efecto cromo  
Jupiter 1, Jupiter 2 y Jupiter 3 sin brazos

Estructura pintada efecto cromo  
Jupiter 1 con brazos, Jupiter 2 con  
brazos y Jupiter 3

**hergo**<sup>®</sup> | SILLA  
COLECTIVIDAD **júpiter**



**hergo** sillería de oficina, S.L.  
Polígono Industrial Las Viñas, C/ Valencia, 51-52 • 13420 Malagón (Ciudad Real)  
Teléfono: 926 802 242 • E-mail: [info@hergosilleria.es](mailto:info@hergosilleria.es) • [www.hergosilleria.es](http://www.hergosilleria.es)



**hergo**<sup>®</sup>

*sillería de oficina*





# SILLA COLECTIVIDAD **venus**



**VENUS** ofrece un estilismo muy pronunciado, una amplia gama de acabados y un precio muy interesante.





## Colores madera

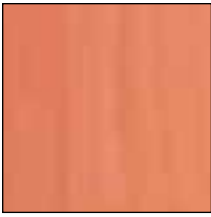

CEREZO



HAYA



WENGUÉ

## Acabado estructura

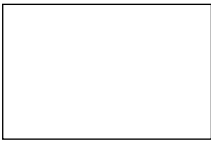

BLANCO



NEGRO



GRIS



EFECTO CROMO

## Acabado base



NEGRO



ALUMINIO PULIDO

## Características técnicas

---

Estructura en tubo de acero redondo de 16x1.5mm. Monocasco en madera de haya laminada y prensada.

---

## Equipamiento de serie

---

**VENUS 1:** Estructura de 4 patas, pintado negro, gris o blanco, sin brazos.

---

**VENUS 2:** Estructura de 4 patas, pintado negro, gris o blanco, con brazos estructurales. Apoyabrazos en madera barnizada.

---

**VENUS 3:** Elevación neumática, base de poliamida.

---

## Medidas



## Tabla de precios

	G-1	G-2	G-3	Piel	T. Cliente
<b>venus 1</b>					
Versión asiento tapizado					
<b>venus 2</b>					
Versión asiento tapizado					
<b>venus 3</b>					
Versión asiento tapizado					

## Complementos

Estructura pintada efecto cromo  
Venus 1 y 2

Base aluminio  
Venus 3

CONSULTAR

**hergo**<sup>®</sup> | SILLA  
COLECTIVIDAD **VENUS**



**hergo** sillería de oficina, S.L.  
Polígono Industrial Las Viñas, C/ Valencia, 51-52 • 13420 Malagón (Ciudad Real)  
Teléfono: 926 802 242 • E-mail: [info@hergosilleria.es](mailto:info@hergosilleria.es) • [www.hergosilleria.es](http://www.hergosilleria.es)



**hergo**<sup>®</sup>

*sillería de oficina*





# hergo® | MESA formación



**formación** es nuestra apuesta de mesas fijas, aptas para distintos ámbitos. Robustas, resistentes y disponibles en varias medidas para adecuarse a cualquier espacio.





## Acabado estructura

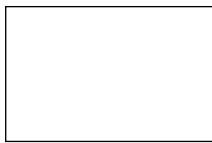

BLANCO



NEGRO



GRIS



EFECTO CROMO

## Colores melamina

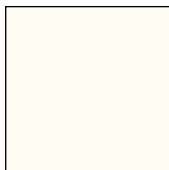

Blanco

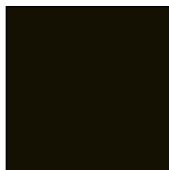

Negro



Gris metalizado



Antracita



Haya



Arce



Cerezo



Roble oasis

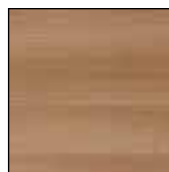

Acacia suave



Acacia choco

## Características técnicas

**formación 1:** Tablero en melamina de 25mm de grosor. Estructura de cuatro patas con bastidor perimetral, pintada en negro, gris o blanco. Bastidor en tubo de acero rectangular de 40x20x1.5mm. Patas en tubo de acero redondo de 50x1.5mm, o en tubo de acero cuadrado de 50x50x1.5mm.

**formación 2:** Tablero en melamina de 25mm de grosor. Estructura de cuatro patas individuales, con anclaje directo al tablero, pintado en color negro, gris o blanco. Patas en tubo de acero redondo de 50x1.5mm, o en tubo de acero cuadrado de 50x50x1.5mm



## Tabla de precios

Formación 1	Ancho 600mm	Ancho 700mm	Ancho 800mm	Ancho 900mm
Longitud 1200mm; altura 740mm				
Longitud 1400mm; altura 740mm				
Longitud 1600mm; altura 740mm				
Longitud 1800mm; altura 740mm				
Longitud 2000mm; altura 740mm				
Longitud 2200mm; altura 740mm				
Longitud 2400mm; altura 740mm				

## Tabla de precios

Formación 2	Ancho 600mm	Ancho 700mm	Ancho 800mm	Ancho 900mm
Longitud 1000mm; altura 740mm				
Longitud 1200mm; altura 740mm				
Longitud 1400mm; altura 740mm				
Longitud 1600mm; altura 740mm				

## Complementos

Nivelador (unidad)	Estructura pintada efecto cromo Formación 2
--------------------	------------------------------------------------

# **hergo**<sup>®</sup> | MESA **formación**



**hergo** sillería de oficina, S.L.

Polígono Industrial Las Viñas, C/ Valencia, 51-52 • 13420 Malagón (Ciudad Real)

Teléfono: 926 802 242 • E-mail: [info@hergosilleria.es](mailto:info@hergosilleria.es) • [www.hergosilleria.es](http://www.hergosilleria.es)



# hergo® | índice espera

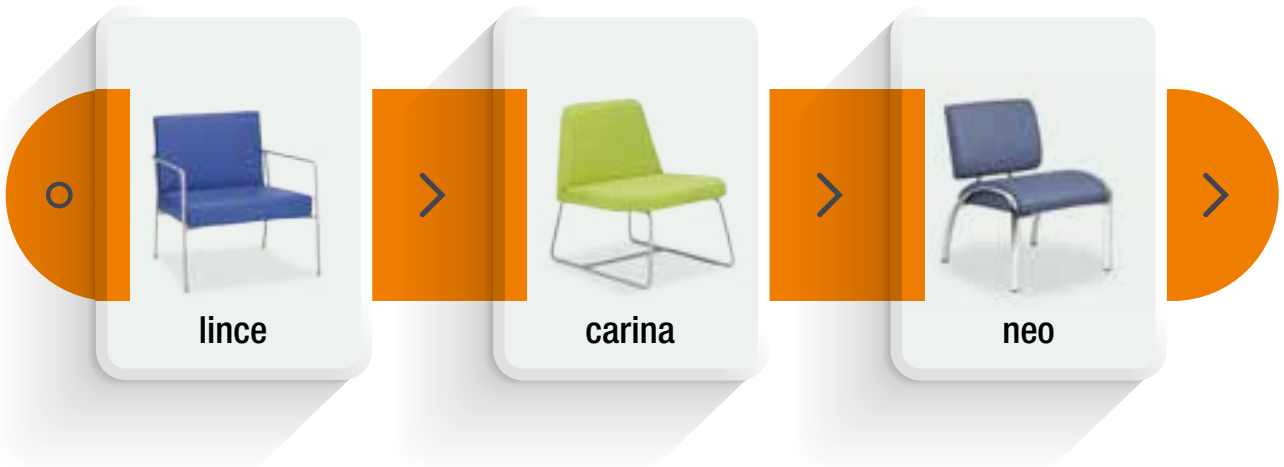



# hergo® | SALAS DE ESPERA **lince**



**lince** aporta líneas clásicas, rectas y elegantes. Confortable, sencillo y eficaz.



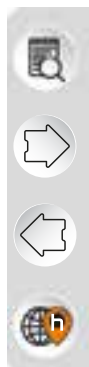

## Acabado estructura



BLANCO



NEGRO



GRIS

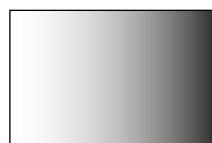

EFEECTO CROMO

## Medidas



## Características técnicas

Asiento y respaldo interior en madera. Asiento en espuma de 30kg/m<sup>3</sup>. Respaldo en espuma de 25kg/m<sup>3</sup>. Estructura en tubo de acero redondo de 16x2mm.

## Equipamiento de serie

**lince 1:** 2 plazas, pintado negro, gris o blanco, con brazos estructurales.

**lince 2:** 1 plaza, pintado negro, gris o blanco, con brazos estructurales.

## Tabla de precios

	G-1	G-2	G-3	Piel	T. Cliente
<b>lince 1</b>					
<b>lince 2</b>					

## Complementos

Estructura pintada efecto cromo

**CONSULTAR**

# **hergo**<sup>®</sup> | SALAS DE ESPERA **lince**



**hergo** sillería de oficina, S.L.

Polígono Industrial Las Viñas, C/ Valencia, 51-52 • 13420 Malagón (Ciudad Real)

Teléfono: 926 802 242 • E-mail: [info@hergosilleria.es](mailto:info@hergosilleria.es) • [www.hergosilleria.es](http://www.hergosilleria.es)

**hergo**<sup>®</sup>

*sillería de oficina*







# **hergo**® | SALAS DE ESPERA **carina**



**carina** propone una gama de líneas neutras y diseño atemporal. Confortable, robusto y elegante. Acabados inmejorables.



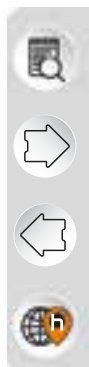

## Acabado estructura



BLANCO



NEGRO



GRIS

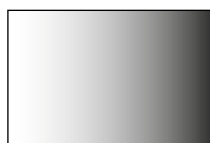

EFEECTO CROMO

## Medidas

carina 1



carina 2



## Características técnicas

Asiento y respaldo interior en madera. Asiento y respaldo en espuma de 30kg/m<sup>3</sup>. Estructura en tubo de acero redondo de 16x2mm

## Equipamiento de serie

**carina 1:** 2 plazas, pintado negro, gris o blanco, sin brazos.

**carina 2:** 1 plaza, pintado negro, gris o blanco, sin brazos.

## Tabla de precios

	G-1	G-2	G-3	Piel	T. Cliente
carina 1					
carina 2					

## Complementos

Estructura pintada efecto cromo

**CONSULTAR**

**hergo**<sup>®</sup> | SALAS DE ESPERA **carina**



**hergo** sillería de oficina, S.L.

Polígono Industrial Las Viñas, C/ Valencia, 51-52 • 13420 Malagón (Ciudad Real)

Teléfono: 926 802 242 • E-mail: [info@hergosilleria.es](mailto:info@hergosilleria.es) • [www.hergosilleria.es](http://www.hergosilleria.es)

**hergo**<sup>®</sup>

*sillería de oficina*





# hergo® | SALAS DE ESPERA **neo**



**neo** presenta un diseño sencillo y altamente robusto. Unido a su oferta económica, se convierte en uno de los módulos más competitivos del mercado.







## Acabado estructura

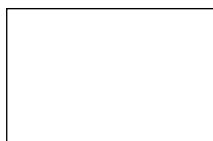

BLANCO

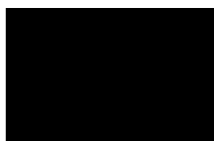

NEGRO



GRIS



EFECTO CROMO

## Características técnicas

---

Asiento y respaldo interior en madera. Asiento y respaldo en espuma de 30kg/m<sup>3</sup>. Estructura en tubo de acero redondo de 20x1.5mm y tubo de acero elíptico de 40x20x1.5mm.

---

## Equipamiento de serie

---

**neo 1:** 1 plaza, pintado negro, gris o blanco, sin brazos.

---

**neo 2:** 2 plazas, pintado negro, gris o blanco, sin brazos.

---

**neo 3:** 3 plazas, pintado negro, gris o blanco, sin brazos.

---

**neo 4:** 1 plaza, pintado negro gris o blanco, con brazos estructurales.

---

## Medidas



## Tabla de precios

	G-1	G-2	G-3	Piel	T. Cliente
neo 1					
neo 2					
neo 3					
neo 4					

## Complementos

Estructura pintada efecto cromo  
Neo 1

Estructura pintada efecto cromo  
Neo 3

Estructura pintada efecto cromo  
Neo 2

Estructura pintada efecto cromo  
Neo 4

# **hergo**<sup>®</sup> | SALAS DE ESPERA **neo**



**hergo** sillería de oficina, S.L.

Polígono Industrial Las Viñas, C/ Valencia, 51-52 • 13420 Malagón (Ciudad Real)  
Teléfono: 926 802 242 • E-mail: [info@hergosilleria.es](mailto:info@hergosilleria.es) • [www.hergosilleria.es](http://www.hergosilleria.es)

**hergo**<sup>®</sup>

*sillería de oficina*





# | SALAS DE ESPERA MESA **neo**



**neo** ofrece un conjunto de mesas de espera, con opciones tanto clásicas, como más actuales. Encimeras disponibles en cristal o melamina.







## Acabado estructura

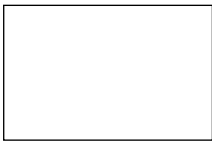

BLANCO



NEGRO



GRIS



EFEECTO CROMO

## Colores melamina

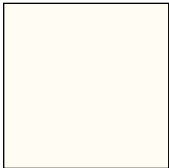

Blanco



Negro

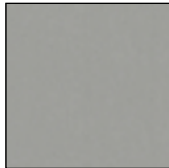

Gris metalizado



Antracita

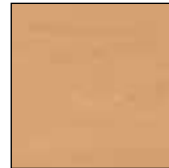

Haya



Arce

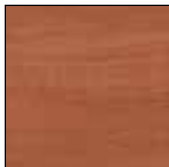

Cerezo



Roble oasis



Acacia suave



Acacia choco

## Características técnicas

**neo C y R:** Estructura en tubo de acero redondo de 25x1.5mm. Tapa de cristal parsol de 6mm de grosor, o melamina de 19mm de grosor

**neo 5 y 6:** Estructura en tubo de acero cuadrado de 50x1.5mm y tubo de acero rectangular de 40x10x1.5mm. Tapa de cristal parsol de 6mm de grosor, o melamina de 19mm de grosor.

## Equipamiento de serie

**neo C:** Tapa cristal o melamina, estructura cuadrada, pintado negro, gris o blanco.

**neo R:** Tapa cristal o melamina, estructura rectangular, pintado negro, gris o blanco.

**neo 5:** Tapa cristal o melamina, estructura cuadrada, pintado negro, gris o blanco.

**neo 6:** Tapa cristal o melamina, estructura rectangular, pintado negro, gris o blanco.

## Medidas



## Tabla de precios

	G-1
neo C	
neo R	
neo 5	
neo 6	

CONSULTAR

## Complementos

Estructura pintada efecto cromo

**hergo**<sup>®</sup> | SALAS  
DE ESPERA MESA **neo**



**hergo**<sup>®</sup>

*sillería de oficina*





# hergo® | SALAS DE ESPERA **clínico**



**clínico** es un producto especialmente indicado para ámbitos hospitalarios, clínicos o geriátricos, gracias a todas las regulaciones que dispone. Gran comodidad, resistencia y adaptabilidad.





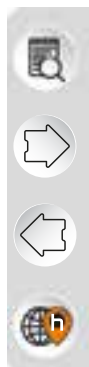

## Acabado estructura



NEGRO



GRIS



BLANCO

## Medidas



## Características técnicas

Asiento y respaldo en espuma inyectada de 50kg/m<sup>3</sup>. Estructura en tubo de acero redondo de 25x1.5mm. Asiento y respaldo interior en madera de haya laminada y prensada

## Equipamiento de serie

**clínico 1:** Regulación de respaldo en tres posiciones, reposapiés regulable, estructura de 4 patas, con brazos de poliuretano inyectado, pintado en negro, gris o blanco.

## Tabla de precios

	G-1	G-2	G-3	Piel	T. Cliente
<b>clínico 1</b>					

## Complementos

Barra portasueros pintada en negro o gris

Sillón sin reposapiés regulable ni regulaciones (completamente fijo)

Sillón sin reposapiés regulable

CONSULTAR

# **hergo**<sup>®</sup> | SALAS DE ESPERA **clínico**



**hergo** sillería de oficina, S.L.  
Polígono Industrial Las Viñas, C/ Valencia, 51-52 • 13420 Malagón (Ciudad Real)  
Teléfono: 926 802 242 • E-mail: [info@hergosilleria.es](mailto:info@hergosilleria.es) • [www.hergosilleria.es](http://www.hergosilleria.es)

**hergo**<sup>®</sup>

*sillería de oficina*



# hergo® | índice bancadas



# hergo® | índice bancadas

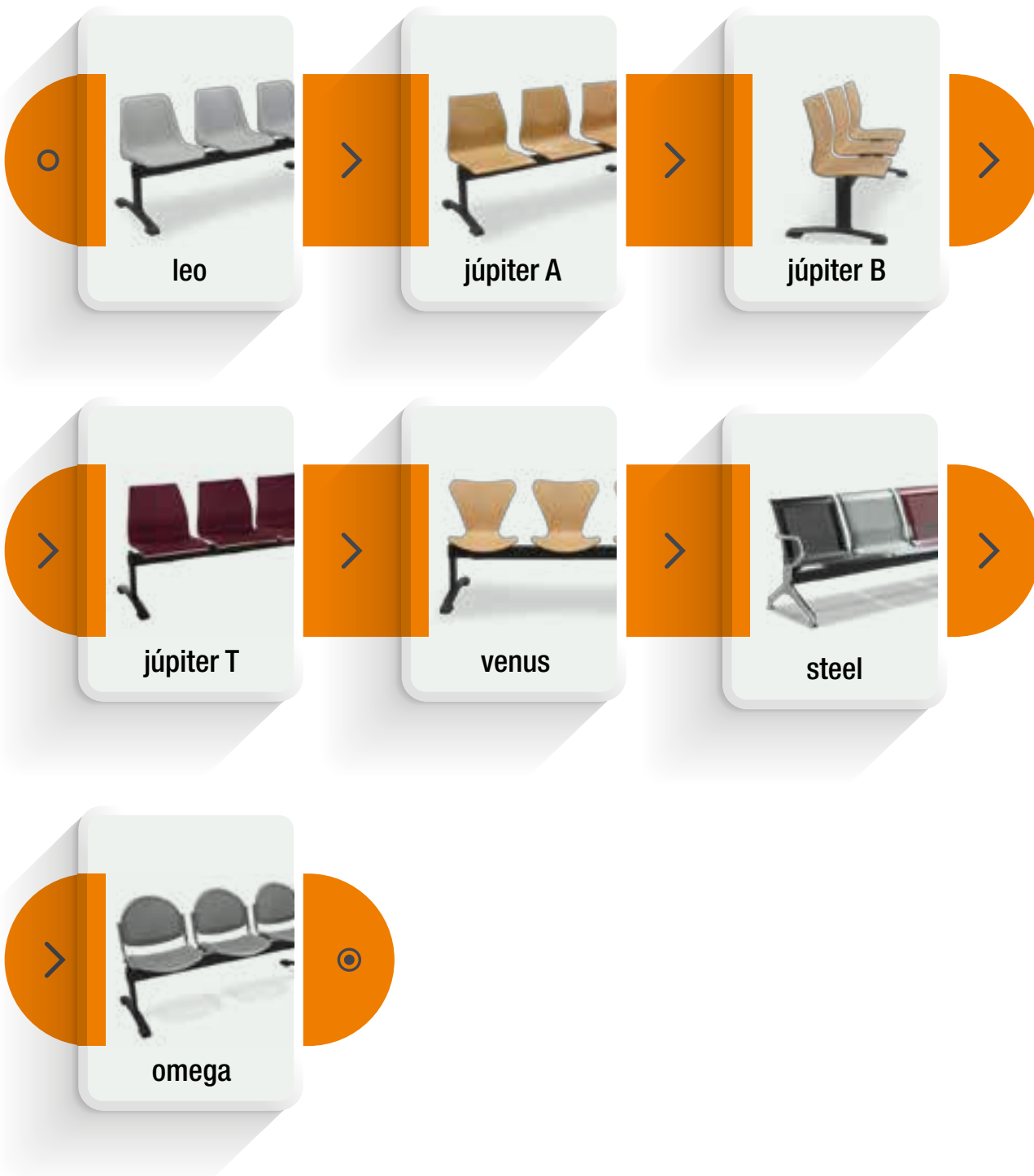
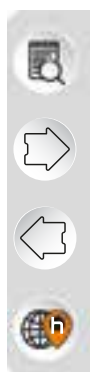



# hergo® | BANCADA pandora











## Características técnicas

---

Asiento y respaldo en espuma inyectada de 50kg/m<sup>3</sup>. Travesía en tubo de acero cuadrado de 80x80x3mm. Patas de poliuretano inyectado. Asiento y respaldo interior en poliamida inyectada

---

## Equipamiento de serie

---

**pandora** 2: 2 plazas, sin brazos, asiento fijo.

---

**pandora** 3: 3 plazas, sin brazos, asiento fijo.

---

**pandora** 4: 4 plazas, sin brazos, asiento fijo.

---

**pandora** 5: 5 plazas, sin brazos, asiento fijo.

---

## Medidas

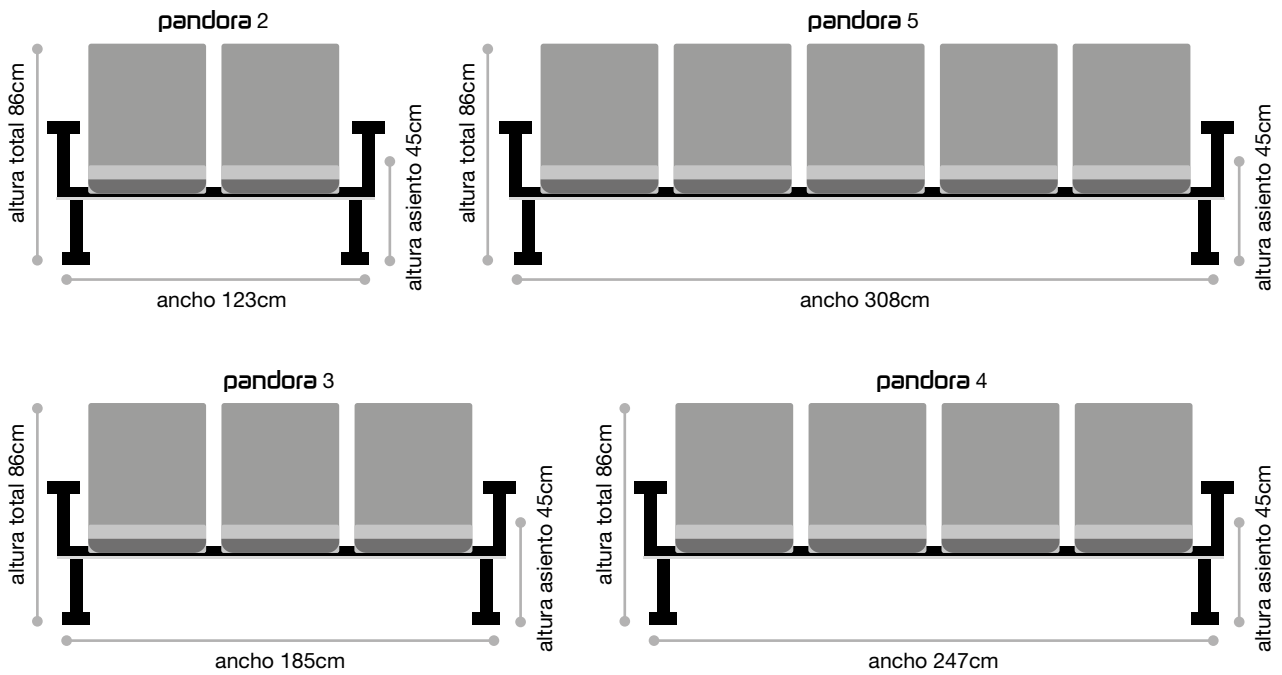

## Tabla de precios

	G-1	G-2	G-3	Piel	T. Cliente
pandora 2					
pandora 3					
pandora 4					
pandora 5					

## Complementos

	G-1	G-2	G-3	Piel	T. Cliente
Brazo tapizado (unidad)					
Brazo tapizado con pala derecha (unidad)					

## Complementos

Asiento abatible (unidad)	Versión con patas de anclaje al suelo				
---------------------------	---------------------------------------	--	--	--	--

# hergo® | BANCADA pandora



**hergo** sillería de oficina, S.L.

Polígono Industrial Las Viñas, C/ Valencia, 51-52 • 13420 Malagón (Ciudad Real)  
Teléfono: 926 802 242 • E-mail: [info@hergosilleria.es](mailto:info@hergosilleria.es) • [www.hergosilleria.es](http://www.hergosilleria.es)

**hergo**<sup>®</sup>

*sillería de oficina*





# hergo® | BANCADA star





### Colores de plástico

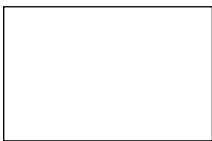

BLANCO



BEIGE



GRIS



NARANJA



ROJO



VERDE



AZUL

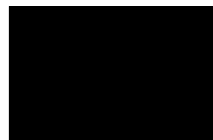

NEGRO

### Características técnicas

**INFORMACIÓN IMPORTANTE:** Las versiones tapizadas del modelo Star únicamente son compatibles con los acabados plásticos en color negro o blanco.

Asiento y respaldo en polipropileno inyectado en gran variedad de colores. Opcionalmente, tapizado de asiento y/o respaldo en espuma de 30 kg/m<sup>3</sup>. Travesía en tubo de acero rectangular de 80x40x2mm pintado negro. Patas metálicas en tubo de acero elíptico de 60x30x2mm y tubo de acero oval de 90x30x2mm pintado negro. Soportes metálicos de asiento, pintado negro.

### Equipamiento de serie

**star 2:** 2 plazas, sin brazos, sin tapizar.

**star 3:** 3 plazas, sin brazos, sin tapizar.

**star 4:** 4 plazas, sin brazos, sin tapizar.

**star 5:** 5 plazas, sin brazos, sin tapizar.





## Medidas

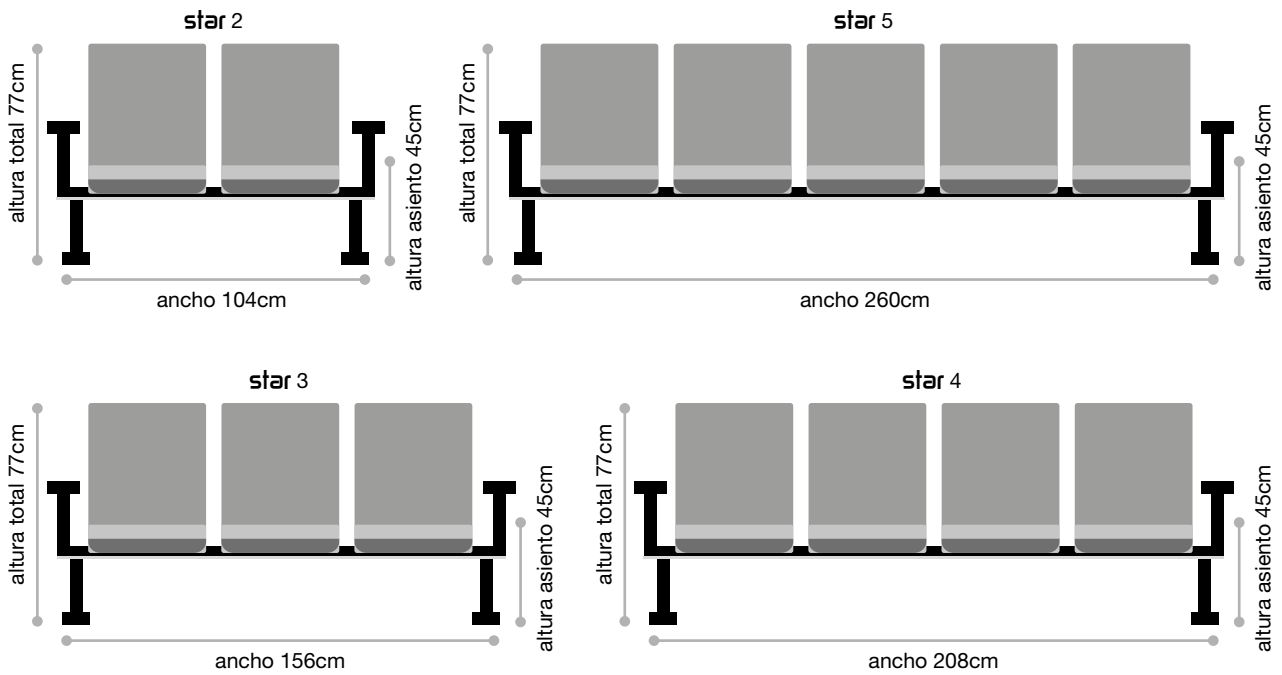

## Tabla de precios

	G-1	G-2	G-3	Piel	T. Cliente
<b>star 2</b>					
PVC Negro – Versión asiento tapizado					
PVC Negro– Versión asiento y respaldo tapizado					
<b>star 3</b>					
PVC Negro – Versión asiento tapizado					
PVC Negro– Versión asiento y respaldo tapizado					
<b>star 4</b>					
PVC Negro – Versión asiento tapizado					
PVC Negro– Versión asiento y respaldo tapizado					
<b>star 5</b>					
PVC Negro – Versión asiento tapizado					
PVC Negro– Versión asiento y respaldo tapizado					

## Complementos

Mesa completa	Patatas pintadas en gris	
Patatas cromadas	Soportes de asiento pintados en gris (unidad)	
Versión PVC Blanco (unidad) asiento tapizado	Patatas con anclaje al suelo pintadas en negro	
Versión PVC Blanco (unidad) asiento y respaldo tapizado		

**hergo**<sup>®</sup> | BANCADA **star**



**hergo** sillería de oficina, S.L.  
Polígono Industrial Las Viñas, C/ Valencia, 51-52 • 13420 Malagón (Ciudad Real)  
Teléfono: 926 802 242 • E-mail: [info@hergosilleria.es](mailto:info@hergosilleria.es) • [www.hergosilleria.es](http://www.hergosilleria.es)

**hergo**<sup>®</sup>

*sillería de oficina*





# **hergo**<sup>®</sup> | BANCADA **star malla**





### Colores de plástico

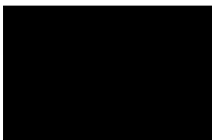

NEGRO

### Colores de malla

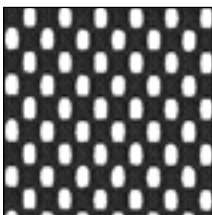

NEGRO

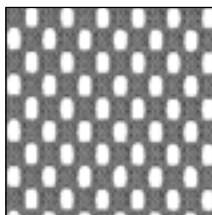

GRIS

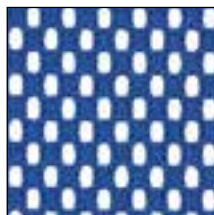

AZUL

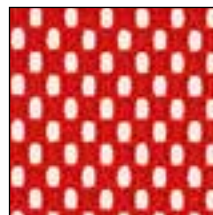

ROJO

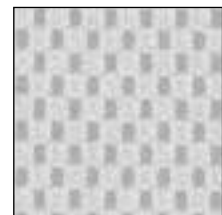

BLANCO

## Características técnicas

**INFORMACIÓN IMPORTANTE:** Este producto sólo puede adquirirse en terminaciones plásticas en color negro, en cualquiera de sus versiones.

Asiento en polipropileno inyectado Opcionalmente, tapizado de asiento en espuma de 30 kg/m<sup>3</sup>. Respaldo en malla negra, gris, azul, rojo o blanco. Marco para la malla únicamente disponible en color negro. Travesía en tubo de acero rectangular de 80x40x2mm pintado negro. Patas metálicas en tubo de acero elíptico de 60x30x2mm y tubo de acero oval de 90x30x2mm pintado negro. Soportes metálicos de asiento, pintado negro.

## Equipamiento de serie

**star malla 2:** 2 plazas, sin brazos, PVC negro, asiento sin tapizar.

**star malla 3:** 3 plazas, sin brazos, PVC negro, asiento sin tapizar.

**star malla 4:** 4 plazas, sin brazos, PVC negro, asiento sin tapizar.

**star malla 5:** 5 plazas, sin brazos, PVC negro, asiento sin tapizar.

## Medidas

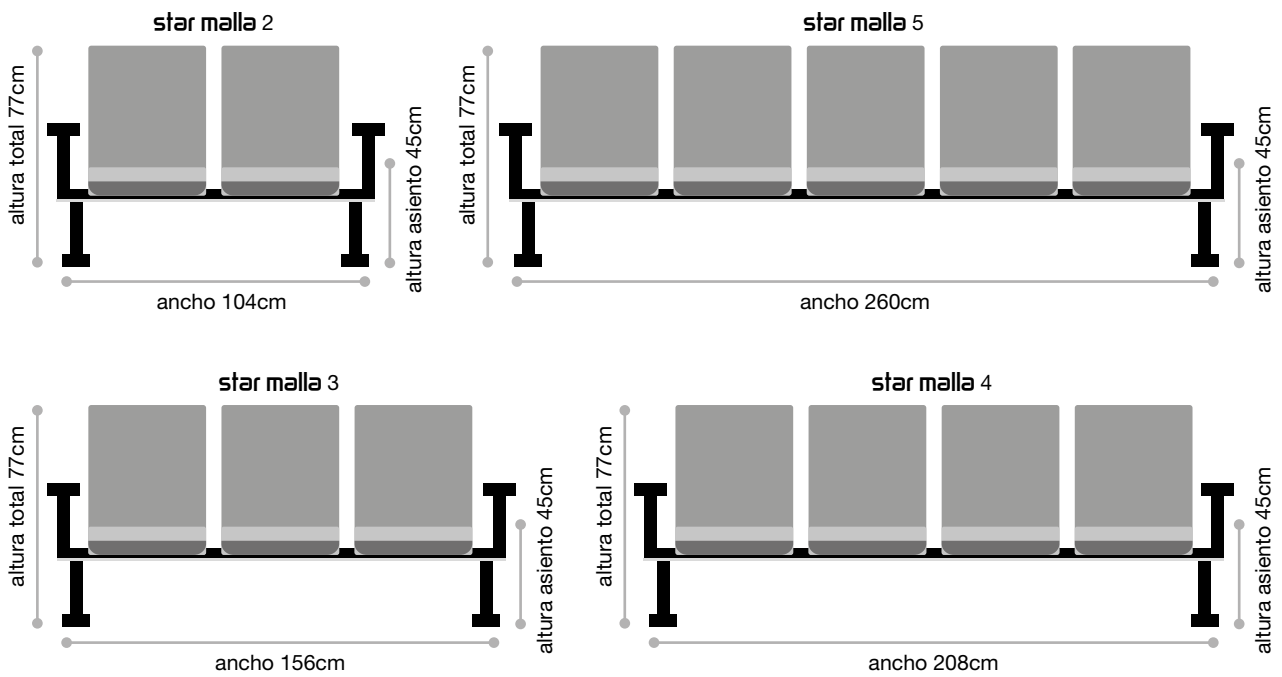

## Tabla de precios

	G-1	G-2	G-3	Piel	T. Cliente
<b>star malla 2</b>					
Versión asiento tapizado					
<b>star malla 3</b>					
Versión asiento tapizado					
<b>star malla 4</b>					
Versión asiento tapizado					
<b>star malla 5</b>					
Versión asiento tapizado					

## Complementos

Mesa completa	Soportes de asiento pintados en gris (unidad)	
Patatas cromadas	Patatas con anclaje al suelo pintadas en negro	
Patatas pintadas en gris		

# hergo® | BANCADA star malla



**hergo** sillería de oficina, S.L.  
Polígono Industrial Las Viñas, C/ Valencia, 51-52 • 13420 Malagón (Ciudad Real)  
Teléfono: 926 802 242 • E-mail: [info@hergosilleria.es](mailto:info@hergosilleria.es) • [www.hergosilleria.es](http://www.hergosilleria.es)



**hergo**<sup>®</sup>

*sillería de oficina*





# hergo® | BANCADA calipso





### Colores de plástico



BLANCO



BEIGE



GRIS



NARANJA



ROJO



VERDE



AZUL

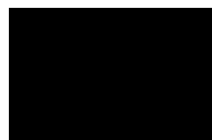

NEGRO

### Características técnicas

Asiento y respaldo en polipropileno inyectado en gran variedad de colores. Opcionalmente, tapizado de asiento y/o respaldo en espuma de 30 kg/m<sup>3</sup>. Travesía en tubo de acero rectangular de 80x40x2mm pintado negro. Patas metálicas en tubo de acero elíptico de 60x30x2mm y tubo de acero oval de 90x30x2mm pintado negro. Soportes metálicos de asiento, pintado negro.

### Equipamiento de serie

**calipso 2:** 2 plazas, sin brazos, sin tapizar.

**calipso 3:** 3 plazas, sin brazos, sin tapizar.

**calipso 4:** 4 plazas, sin brazos, sin tapizar.

**calipso 5:** 5 plazas, sin brazos, sin tapizar.



## Medidas

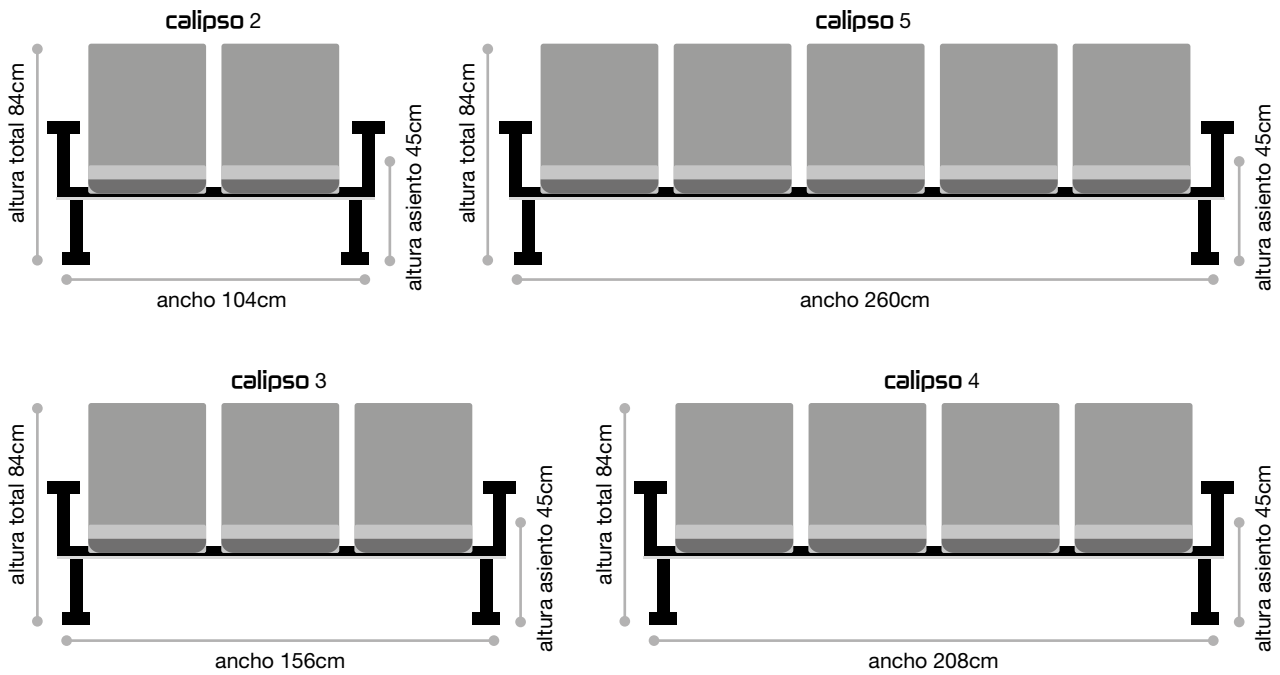

## Tabla de precios

	G-1	G-2	G-3	Piel	T. Cliente
<b>calipso 2</b>					
Versión asiento tapizado					
Versión asiento y respaldo tapizado					
<b>calipso 3</b>					
Versión asiento tapizado					
Versión asiento y respaldo tapizado					
<b>calipso 4</b>					
Versión asiento tapizado					
Versión asiento y respaldo tapizado					
<b>calipso 5</b>					
Versión asiento tapizado					
Versión asiento y respaldo tapizado					

## Complementos

Mesa completa	Soportes de asiento pintados en gris (unidad)	
Patás cromadas	Patás con anclaje al suelo pintadas en negro	
Patás pintadas en gris		

CONSULTAR

# hergo® | BANCADA calipso



**hergo** sillería de oficina, S.L.  
Polígono Industrial Las Viñas, C/ Valencia, 51-52 • 13420 Malagón (Ciudad Real)  
Teléfono: 926 802 242 • E-mail: [info@hergosilleria.es](mailto:info@hergosilleria.es) • [www.hergosilleria.es](http://www.hergosilleria.es)

**hergo**®

*sillería de oficina*







# **BANCADA** **calipso perforada**





## Colores de plástico



BLANCO



BEIGE



GRIS



NARANJA



ROJO



VERDE



AZUL



NEGRO

## Características técnicas

Asiento y respaldo en polipropileno inyectado en gran variedad de colores. Travesía en tubo de acero rectangular de 80x40x2mm pintado negro. Patas metálicas en tubo de acero elíptico de 60x30x2mm y tubo de acero oval de 90x30x2mm pintado negro. Soportes metálicos de asiento, pintado negro

## Equipamiento de serie

**calipso perforada 2:** 2 plazas, sin brazos.

**calipso perforada 3:** 3 plazas, sin brazos.

**calipso perforada 4:** 4 plazas, sin brazos.

**calipso perforada 5:** 5 plazas, sin brazos.

## Medidas

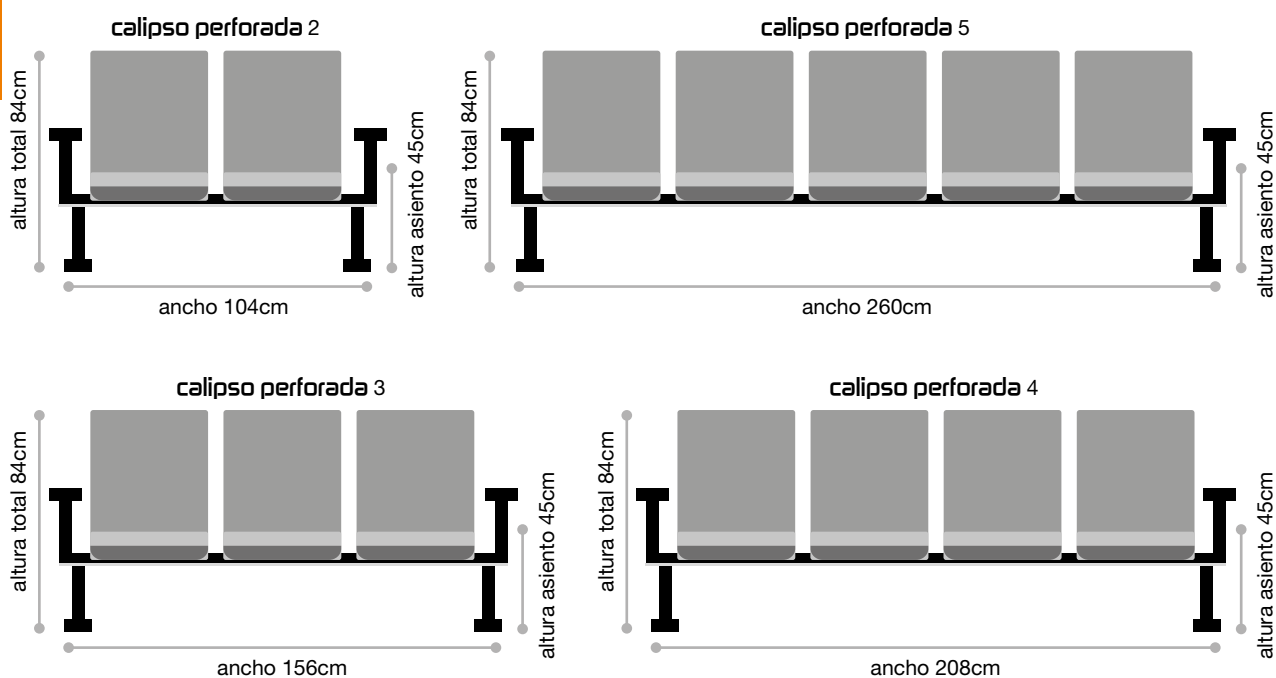

## Tabla de precios

	G-1	G-2	G-3	Piel	T. Cliente
calipso perforada 2					
calipso perforada 3					
calipso perforada 4					
calipso perforada 5					

## Complementos

Mesa completa	Soportes de asiento pintados en gris (unidad)	
Patás cromadas	Patás con anclaje al suelo pintadas en negro	
Patás pintadas en gris		

# **BANCADA** **calipso perforada**



**hergo** sillería de oficina, S.L.  
Polígono Industrial Las Viñas, C/ Valencia, 51-52 • 13420 Malagón (Ciudad Real)  
Teléfono: 926 802 242 • E-mail: [info@hergosilleria.es](mailto:info@hergosilleria.es) • [www.hergosilleria.es](http://www.hergosilleria.es)

**hergo**<sup>®</sup>

*sillería de oficina*





# hergo<sup>®</sup> | BANCADA aries





## Características técnicas

---

Asiento y respaldo en espuma de 30kg/m<sup>3</sup>. Travesía en tubo de acero rectangular de 80x40x2mm pintado negro. Patas metálicas en tubo de acero elíptico de 60x30x2mm y tubo de acero oval de 90x30x2mm pintado negro. Soportes metálicos de asiento, pintado negro. Asiento y respaldo interior en poliamida inyectada

---

## Equipamiento de serie

---

**aries 2:** 2 plazas, sin brazos.

---

**aries 3:** 3 plazas, sin brazos.

---

**aries 4:** 4 plazas, sin brazos.

---

**aries 5:** 5 plazas, sin brazos.

---



## Medidas

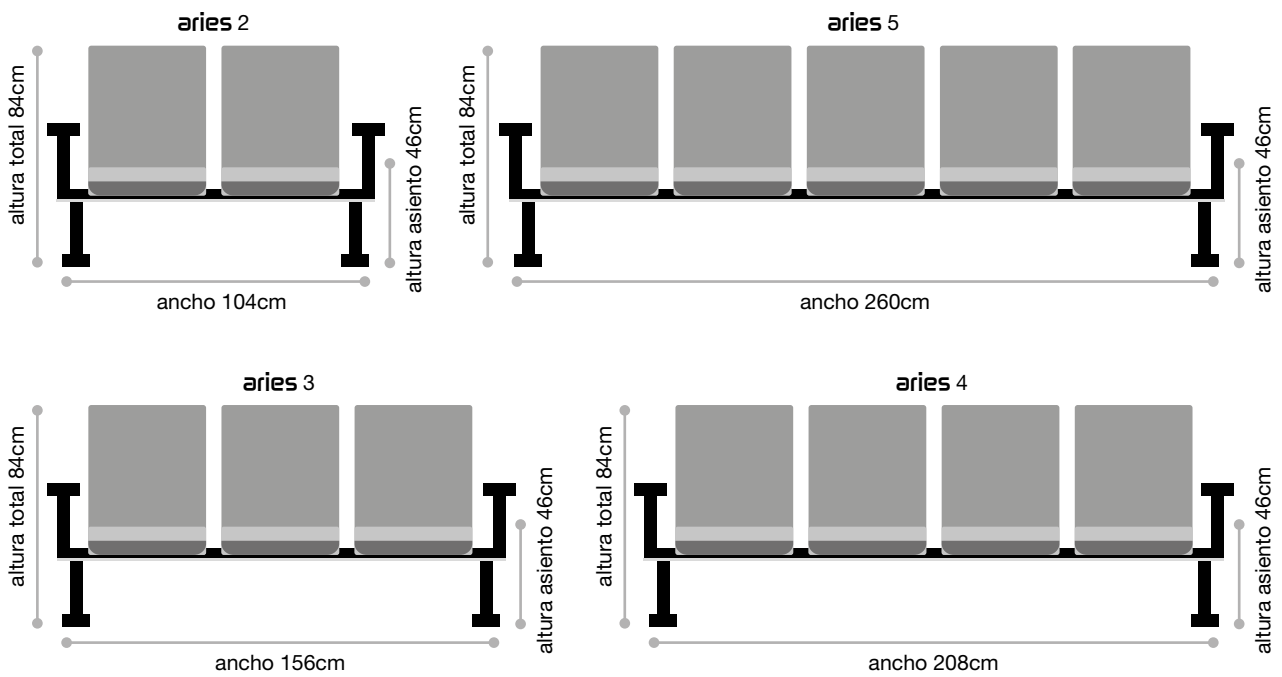

## Tabla de precios

	G-1	G-2	G-3	Piel	T. Cliente
<b>aries 2</b>					
<b>aries 3</b>					
<b>aries 4</b>					
<b>aries 5</b>					

## Complementos

Mesa completa	Soportes de asiento pintados en gris (unidad)
Patatas cromadas	Patatas con anclaje al suelo pintadas en negro
Patatas pintadas en gris	

CONSULTAR

**hergo**<sup>®</sup> | BANCADA **aries**



**hergo** sillería de oficina, S.L.  
Polígono Industrial Las Viñas, C/ Valencia, 51-52 • 13420 Malagón (Ciudad Real)  
Teléfono: 926 802 242 • E-mail: [info@hergosilleria.es](mailto:info@hergosilleria.es) • [www.hergosilleria.es](http://www.hergosilleria.es)

**hergo**<sup>®</sup>

*sillería de oficina*





# hergo® | BANCADA aries malla





### Colores de malla

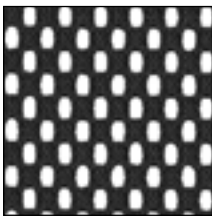

NEGRO

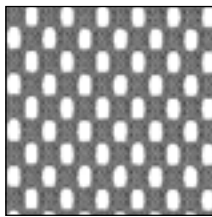

GRIS

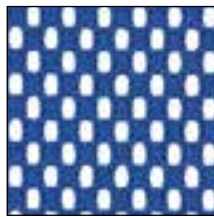

AZUL

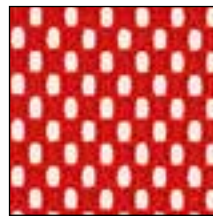

ROJO

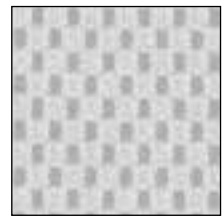

BLANCO

### Características técnicas

Asiento en espuma de 30kg/m<sup>3</sup>. Travesía en tubo de acero rectangular de 80x40x2mm pintado negro. Patas metálicas en tubo de acero elíptico de 60x30x2mm y tubo de acero oval de 90x30x2mm pintado negro. Soportes metálicos de asiento, pintado negro. Asiento interior en poliamida inyectada. Respaldo en malla color negro, gris, azul, rojo o blanco. Soporte para la malla en poliamida inyectada color negro

### Equipamiento de serie

**aries malla 2:** 2 plazas, respaldo en malla, sin brazos.

**aries malla 3:** 3 plazas, respaldo en malla, sin brazos.

**aries malla 4:** 4 plazas, respaldo en malla, sin brazos.

**aries malla 5:** 5 plazas, respaldo en malla, sin brazos.

## Medidas

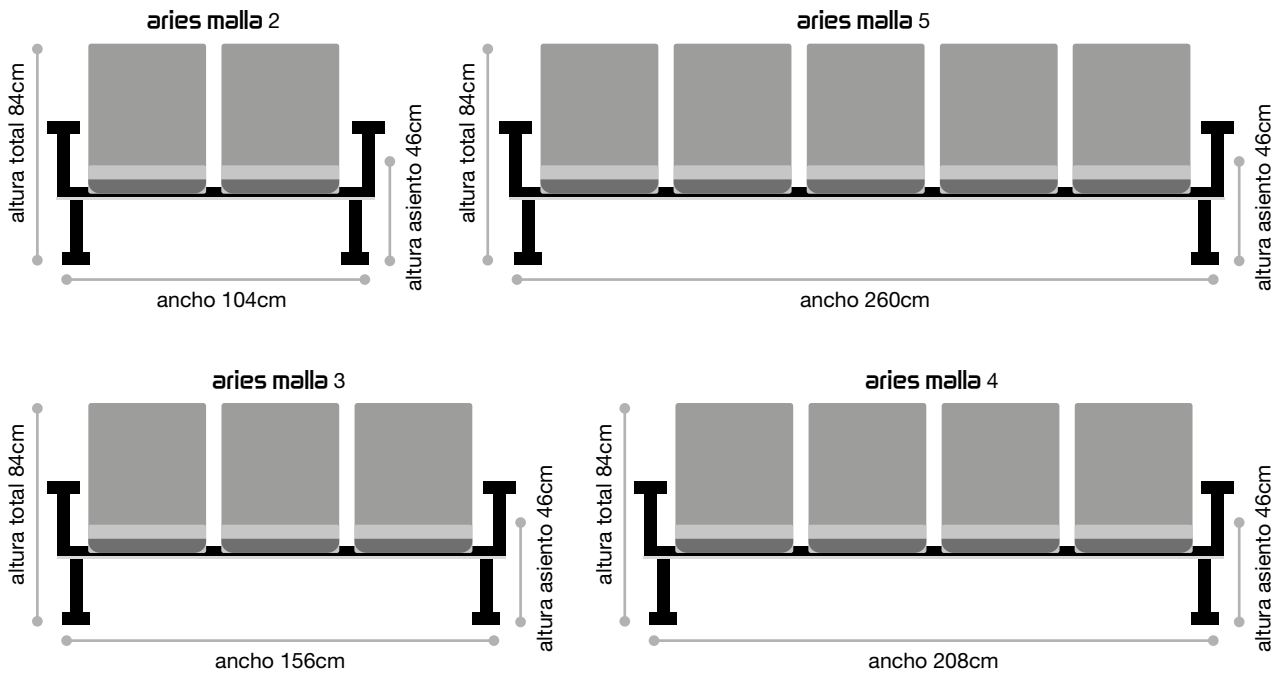

## Tabla de precios

	G-1	G-2	G-3	Piel	T. Cliente
aries malla 2					
aries malla 3					
aries malla 4					
aries malla 5					

## Complementos

Mesa completa	Soportes de asiento pintados en gris (unidad)	
Patatas cromadas	Patatas con anclaje al suelo pintadas en negro	
Patatas pintadas en gris		

CONSULTAR

**hergo**<sup>®</sup> | BANCADA **aries malla**





**hergo**<sup>®</sup>

*sillería de oficina*





# **hergo**<sup>®</sup> | BANCADA **aries madera**





**Colores madera** (para otros acabados, consultar con fábrica)

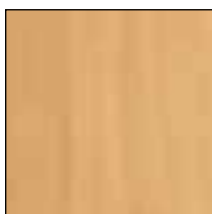

HAYA

## Características técnicas

Asiento y respaldo en madera de haya laminada y prensada, barnizada. Travesía en tubo de acero rectangular de 80x40x2mm pintado negro. Patas metálicas en tubo de acero elíptico de 60x30x2mm y tubo de acero oval de 90x30x2mm pintado negro. Soportes metálicos de asiento, pintado negro.

## Equipamiento de serie

**aries madera 2:** 2 plazas, sin brazos.

**aries madera 3:** 3 plazas, sin brazos.

**aries madera 4:** 4 plazas, sin brazos.

**aries madera 5:** 5 plazas, sin brazos.

## Medidas

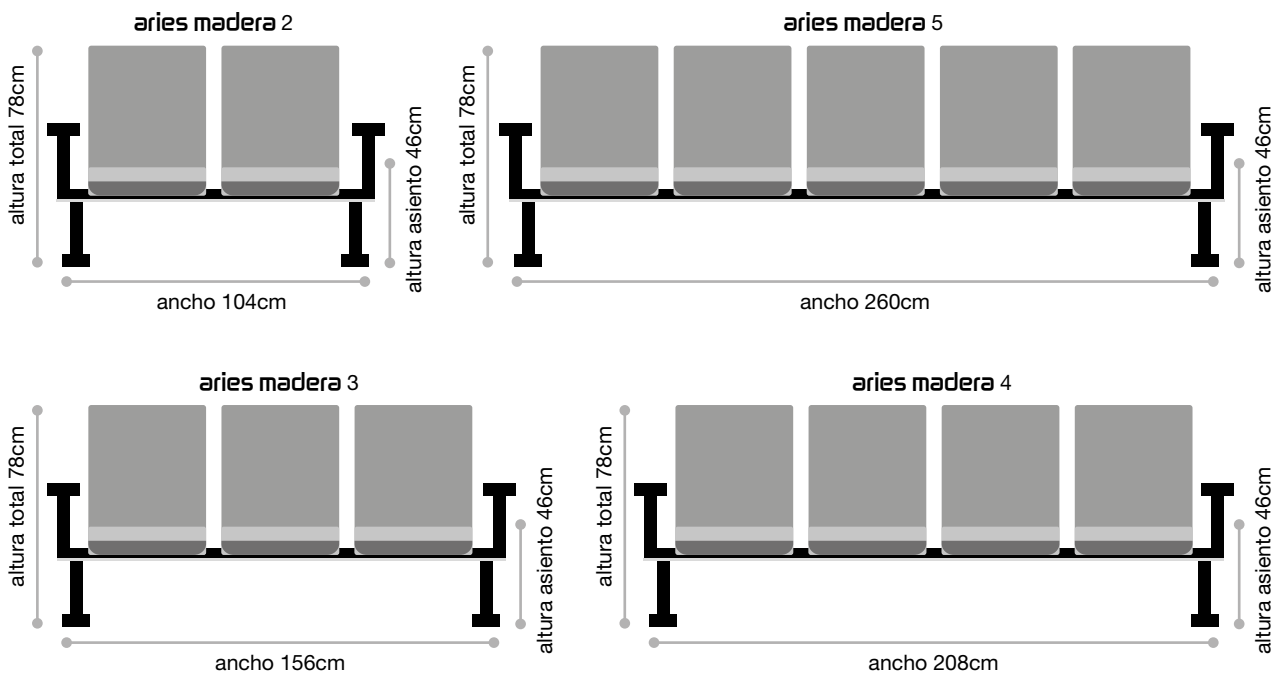

## Tabla de precios

	G-1
aries madera 2	
aries madera 3	
aries madera 4	
aries madera 5	

CONSULTAR

## Complementos

Mesa completa	Soportes de asiento pintados en gris (unidad)
Patás cromadas	Patás con anclaje al suelo pintadas en negro
Patás pintadas en gris	

# **hergo**<sup>®</sup> | BANCADA **aries madera**



**hergo** sillería de oficina, S.L.  
Polígono Industrial Las Viñas, C/ Valencia, 51-52 • 13420 Malagón (Ciudad Real)  
Teléfono: 926 802 242 • E-mail: [info@hergosilleria.es](mailto:info@hergosilleria.es) • [www.hergosilleria.es](http://www.hergosilleria.es)

**hergo**<sup>®</sup>

*sillería de oficina*







# hergo® | BANCADA **acuuario**





### Colores de plástico



GRIS

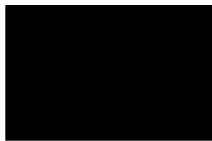

NEGRO



AZUL



BLANCO



NARANJA



ROJO



VERDE



GRANATE

### Características técnicas

Asiento y respaldo en polipropileno inyectado en gran variedad de colores. Opcionalmente, tapizado de asiento y/o respaldo en espuma de 30 kg/m<sup>3</sup>. Travesía en tubo de acero rectangular de 80x40x2mm pintado negro. Patas metálicas en tubo de acero elíptico de 60x30x2mm y tubo de acero oval de 90x30x2mm pintado negro. Soportes metálicos de asiento, pintado negro.

### Equipamiento de serie

**acuario 2:** 2 plazas, sin brazos, sin tapizar.

**acuario 3:** 3 plazas, sin brazos, sin tapizar.

**acuario 4:** 4 plazas, sin brazos, sin tapizar.

**acuario 5:** 5 plazas, sin brazos, sin tapizar.

## Medidas

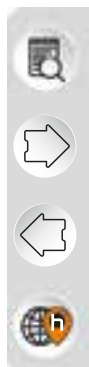
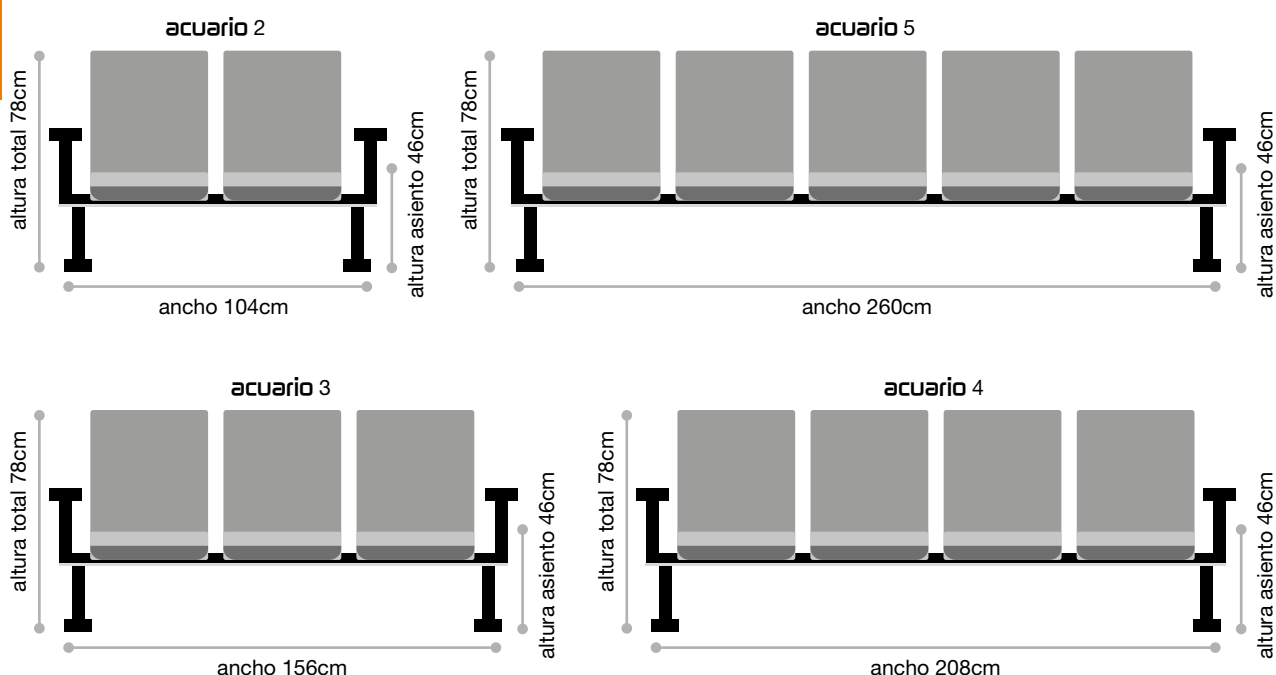

## Tabla de precios

	G-1	G-2	G-3	Piel	T. Cliente
<b>acuáριο 2</b>					
Versión asiento tapizado					
Versión asiento y respaldo tapizado					
<b>acuáριο 3</b>					
Versión asiento tapizado					
Versión asiento y respaldo tapizado					
<b>acuáριο 4</b>					
Versión asiento tapizado					
Versión asiento y respaldo tapizado					
<b>acuáριο 5</b>					
Versión asiento tapizado					
Versión asiento y respaldo tapizado					

## Complementos

Mesa completa	Soportes de asiento pintados en gris (unidad)	
Patás cromadas	Patás con anclaje al suelo pintadas en negro	
Patás pintadas en gris		

# hergo® | BANCADA **acuuario**



**hergo** sillería de oficina, S.L.  
Polígono Industrial Las Viñas, C/ Valencia, 51-52 • 13420 Malagón (Ciudad Real)  
Teléfono: 926 802 242 • E-mail: [info@hergosilleria.es](mailto:info@hergosilleria.es) • [www.hergosilleria.es](http://www.hergosilleria.es)

**hergo**<sup>®</sup>

*sillería de oficina*





# hergo® | BANCADA leo





### Colores de plástico

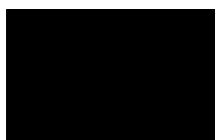

NEGRO



GRIS



AZUL



ROJO

### Colores de plástico especiales (pedido mínimo de 12 unidades)



GRIS ANTRACITA



MARRÓN GRISACEO



AZUL CLARO



BLANCO



NARANJA



BEIGE



VERDE

### Características técnicas

Monocasco de polipropileno inyectado. Travesía en tubo de acero rectangular de 80x40x2mm pintado negro. Patas metálicas en tubo de acero elíptico de 60x30x2mm y tubo de acero oval de 90x30x2mm pintado negro. Soportes metálicos de asiento, pintado negro.

### Equipamiento de serie

**leo 2:** 2 plazas, sin brazos.

**leo 3:** 3 plazas, sin brazos.

**leo 4:** 4 plazas, sin brazos.

**leo 5:** 5 plazas, sin brazos.





## Medidas

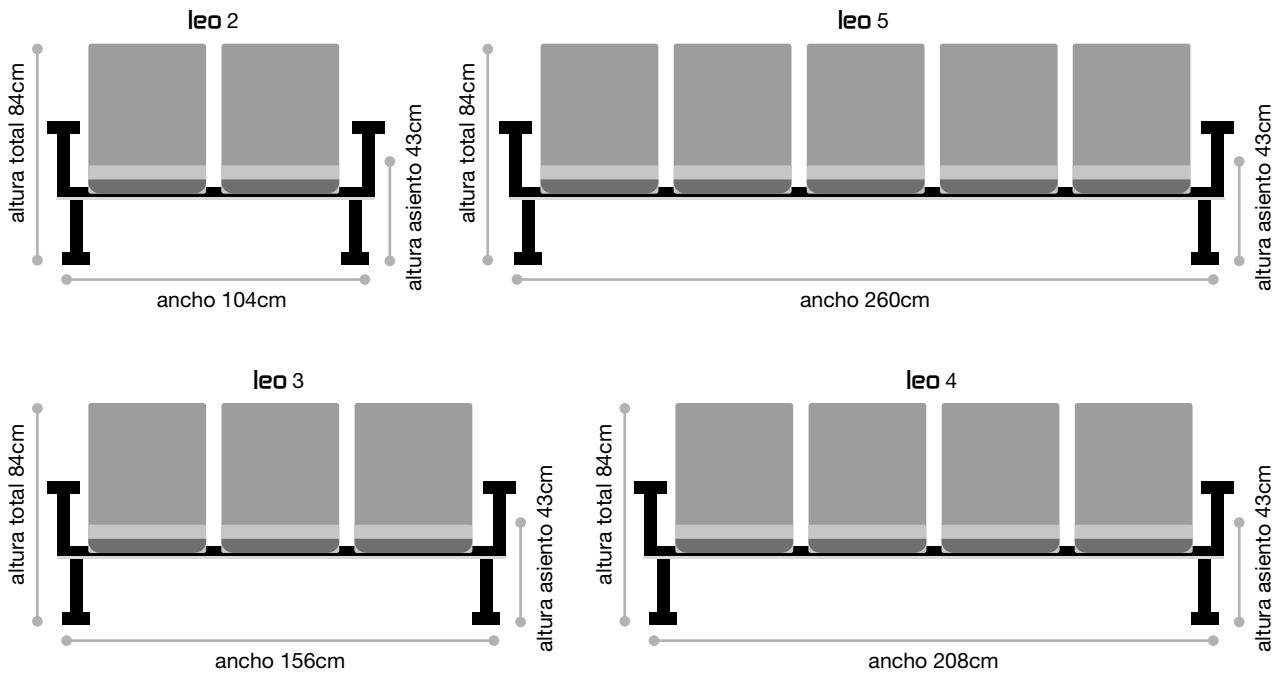

## Tabla de precios

	G-1
leo 2	
leo 3	
leo 4	
leo 5	

## Complementos

Mesa completa	Soportes de asiento pintados en gris (unidad)
Patas cromadas	Patas con anclaje al suelo pintadas en negro
Patas pintadas en gris	Plásticos en color especial (unidad)

**hergo**<sup>®</sup> | BANCADA **leo**



**hergo** sillería de oficina, S.L.  
Polígono Industrial Las Viñas, C/ Valencia, 51-52 • 13420 Malagón (Ciudad Real)  
Teléfono: 926 802 242 • E-mail: [info@hergosilleria.es](mailto:info@hergosilleria.es) • [www.hergosilleria.es](http://www.hergosilleria.es)

**hergo**<sup>®</sup>

*sillería de oficina*





# **hergo**<sup>®</sup> | BANCADA **júpiter - A**





### Colores madera



CEREZO



HAYA



WENGUÉ

### Características técnicas

Monocasco en madera de haya laminada y prensada, barnizada. Opcionalmente, tapizado de asiento en espuma de 30 kg/m<sup>3</sup>. Travesía en tubo de acero rectangular de 80x40x2mm pintado negro. Patas metálicas en tubo de acero elíptico de 60x30x2mm y tubo de acero oval de 90x30x2mm pintado negro. Soportes metálicos de asiento, pintado negro.

### Equipamiento de serie

**júpiter-A 2:** 2 plazas, sin brazos, asiento sin tapizar.

**júpiter-A 3:** 3 plazas, sin brazos, asiento sin tapizar.

**júpiter-A 4:** 4 plazas, sin brazos, asiento sin tapizar.

**júpiter-A 5:** 5 plazas, sin brazos, asiento sin tapizar.

## Medidas

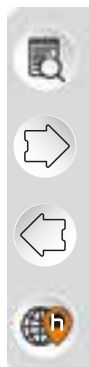
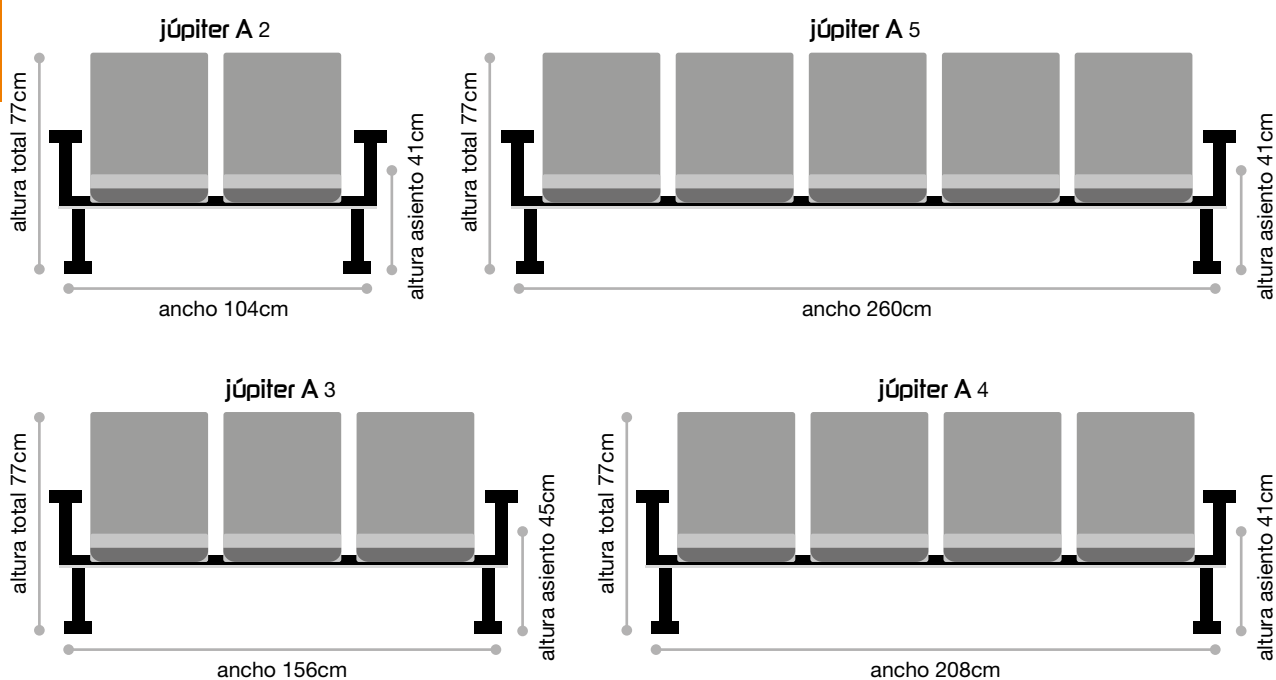

## Tabla de precios

	G-1	G-2	G-3	Piel	T. Cliente
<b>júpiter-A 2</b>					
Versión asiento tapizado					
<b>júpiter-A 3</b>					
Versión asiento tapizado					
<b>júpiter-A 4</b>					
Versión asiento tapizado					
<b>júpiter-A 5</b>					
Versión asiento tapizado					

## Complementos

Mesa completa	Soportes de asiento pintados en gris (unidad)	
Patas cromadas	Patas con anclaje al suelo pintadas en negro	
Patas pintadas en gris		

CONSULTAR

# hergo® | BANCADA **júpiter - A**



**hergo** sillería de oficina, S.L.  
Polígono Industrial Las Viñas, C/ Valencia, 51-52 • 13420 Malagón (Ciudad Real)  
Teléfono: 926 802 242 • E-mail: [info@hergosilleria.es](mailto:info@hergosilleria.es) • [www.hergosilleria.es](http://www.hergosilleria.es)



**hergo**<sup>®</sup>

*sillería de oficina*





# hergo® | BANCADA **júpiter - B**





### Colores madera

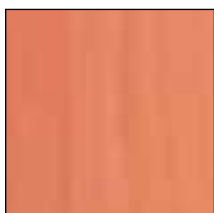

CEREZO



HAYA

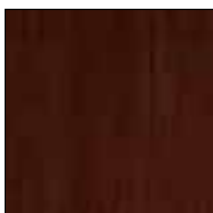

WENGUÉ

### Características técnicas

Monocasco en madera de haya laminada y prensada, barnizada. Opcionalmente, tapizado de asiento en espuma de 30 kg/m<sup>3</sup>. Travesía en tubo de acero rectangular de 80x40x2mm pintado negro. Patas metálicas en tubo de acero elíptico de 60x30x2mm y tubo de acero oval de 90x30x2mm pintado negro. Soportes metálicos de asiento, pintado negro.

### Equipamiento de serie

**júpiter-B 2:** 2 plazas, sin brazos, asiento sin tapizar.

**júpiter-B 3:** 3 plazas, sin brazos, asiento sin tapizar.

**júpiter-B 4:** 4 plazas, sin brazos, asiento sin tapizar.

**júpiter-B 5:** 5 plazas, sin brazos, asiento sin tapizar.

## Medidas

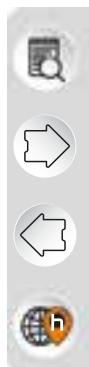
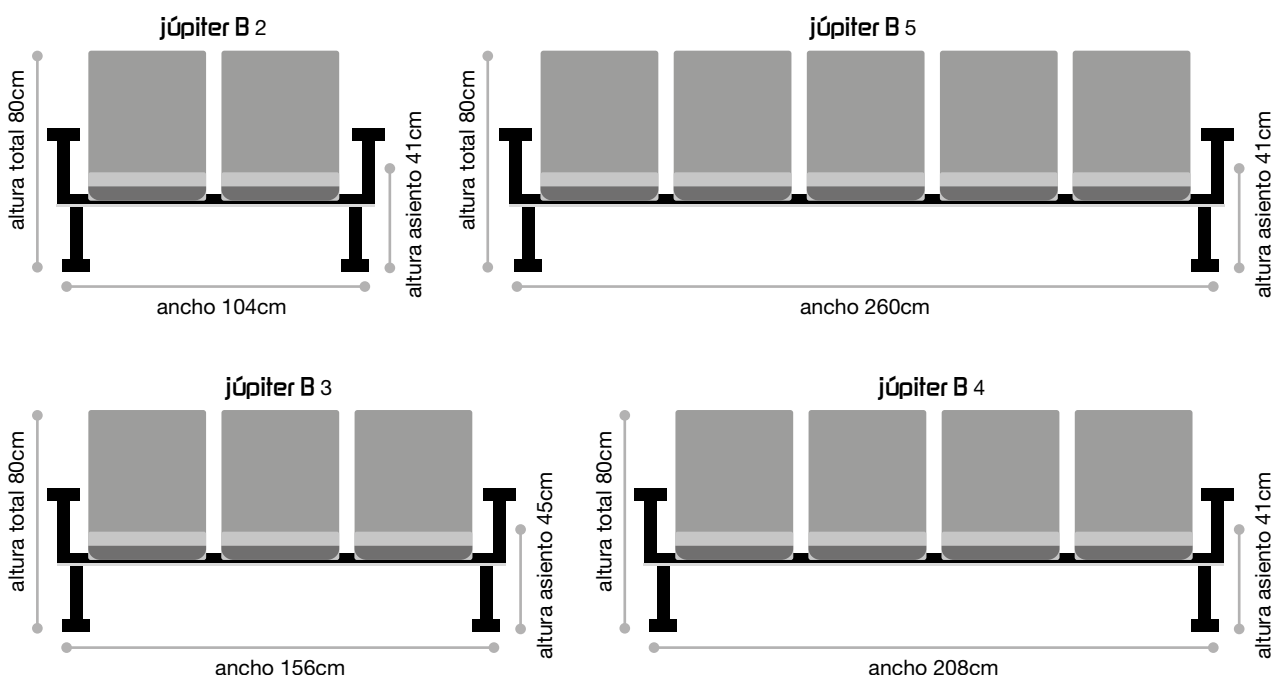

## Tabla de precios

	G-1	G-2	G-3	Piel	T. Cliente
<b>júpiter-B 2</b>					
Versión asiento tapizado					
<b>júpiter-B 3</b>					
Versión asiento tapizado					
<b>júpiter-B 4</b>					
Versión asiento tapizado					
<b>júpiter-B 5</b>					
Versión asiento tapizado					

## Complementos

Mesa completa	Soportes de asiento pintados en gris (unidad)	
Patas cromadas	Patas con anclaje al suelo pintadas en negro	
Patas pintadas en gris		

# **hergo**<sup>®</sup> | BANCADA **júpiter - B**



**hergo** sillería de oficina, S.L.  
Polígono Industrial Las Viñas, C/ Valencia, 51-52 • 13420 Malagón (Ciudad Real)  
Teléfono: 926 802 242 • E-mail: [info@hergosilleria.es](mailto:info@hergosilleria.es) • [www.hergosilleria.es](http://www.hergosilleria.es)

**hergo**<sup>®</sup>

*sillería de oficina*







# hergo® | BANCADA júpiter - T





### Colores madera

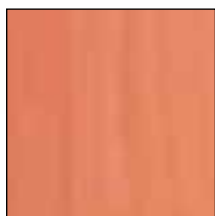

CEREZO



HAYA



WENGUÉ

## Características técnicas

Monocasco en madera de haya laminada y prensada, barnizada y completamente tapizada en su cara interior. Tapizado de asiento y respaldo en espuma de 30 kg/m<sup>3</sup>. Travesía en tubo de acero rectangular de 80x40x2mm pintado negro. Patas metálicas en tubo de acero elíptico de 60x30x2mm y tubo de acero oval de 90x30x2mm pintado negro. Soportes metálicos de asiento, pintado negro.

## Equipamiento de serie

júpiter-T 2: 2 plazas, sin brazos.

júpiter-T 3: 3 plazas, sin brazos.

júpiter-T 4: 4 plazas, sin brazos.

júpiter-T 5: 5 plazas, sin brazos.

## Medidas

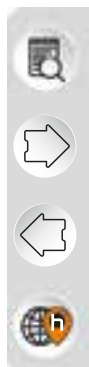
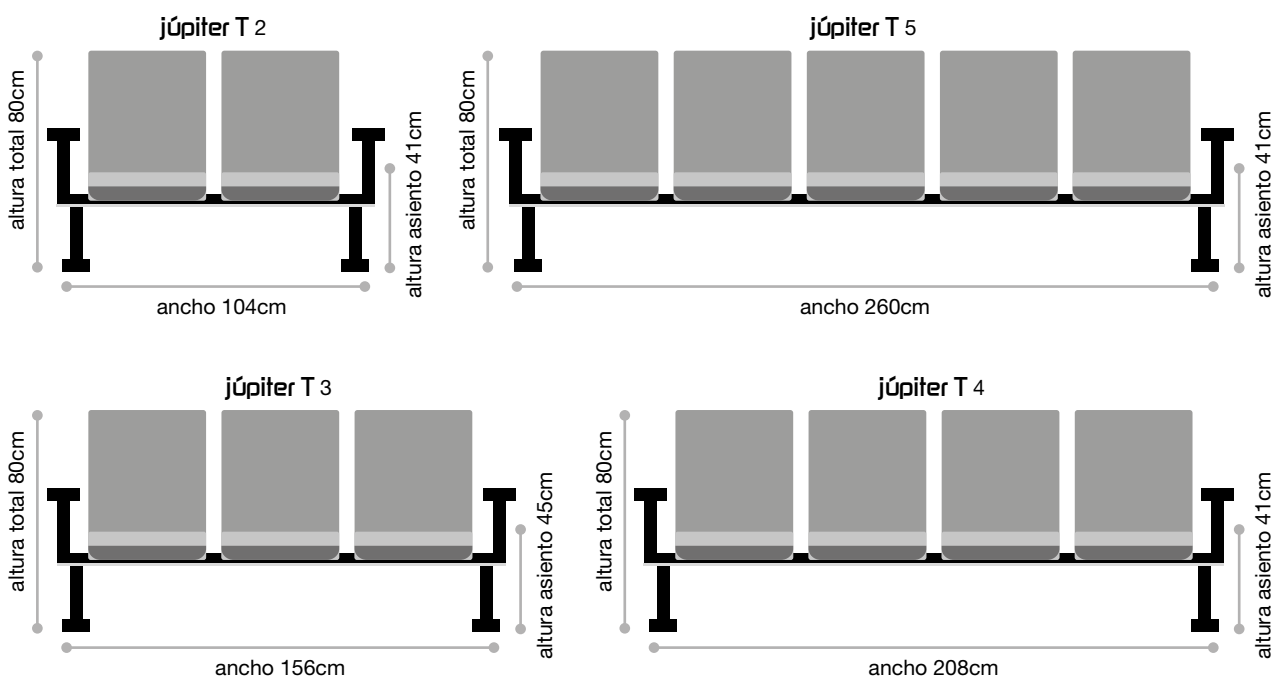

## Tabla de precios

	G-1	G-2	G-3	Piel	T. Cliente
júpiter-T 2					
júpiter-T 3					
júpiter-T 4					
júpiter-T 5					

## Complementos

Mesa completa	Soportes de asiento pintados en gris (unidad)
Patas cromadas	Patas con anclaje al suelo pintadas en negro
Patas pintadas en gris	

CONSULTAR

# hergo® | BANCADA **júpiter - T**



**hergo** sillería de oficina, S.L.  
Polígono Industrial Las Viñas, C/ Valencia, 51-52 • 13420 Malagón (Ciudad Real)  
Teléfono: 926 802 242 • E-mail: [info@hergosilleria.es](mailto:info@hergosilleria.es) • [www.hergosilleria.es](http://www.hergosilleria.es)

**hergo**<sup>®</sup>

*sillería de oficina*





# hergo® | BANCADA **venus**





### Colores madera



CEREZO

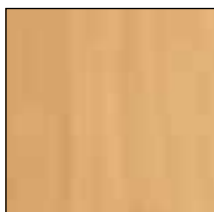

HAYA



WENGUÉ

### Características técnicas

Monocasco en madera de haya laminada y prensada, barnizada. Opcionalmente, tapizado de asiento en espuma de 30 kg/m<sup>3</sup>. Travesía en tubo de acero rectangular de 80x40x2mm pintado negro. Patas metálicas en tubo de acero elíptico de 60x30x2mm y tubo de acero oval de 90x30x2mm pintado negro. Soportes metálicos de asiento, pintado negro.

### Equipamiento de serie

**venus 2:** 2 plazas, sin brazos, asiento sin tapizar.

**venus 3:** 3 plazas, sin brazos, asiento sin tapizar.

**venus 4:** 4 plazas, sin brazos, asiento sin tapizar.

**venus 5:** 5 plazas, sin brazos, asiento sin tapizar.



## Medidas

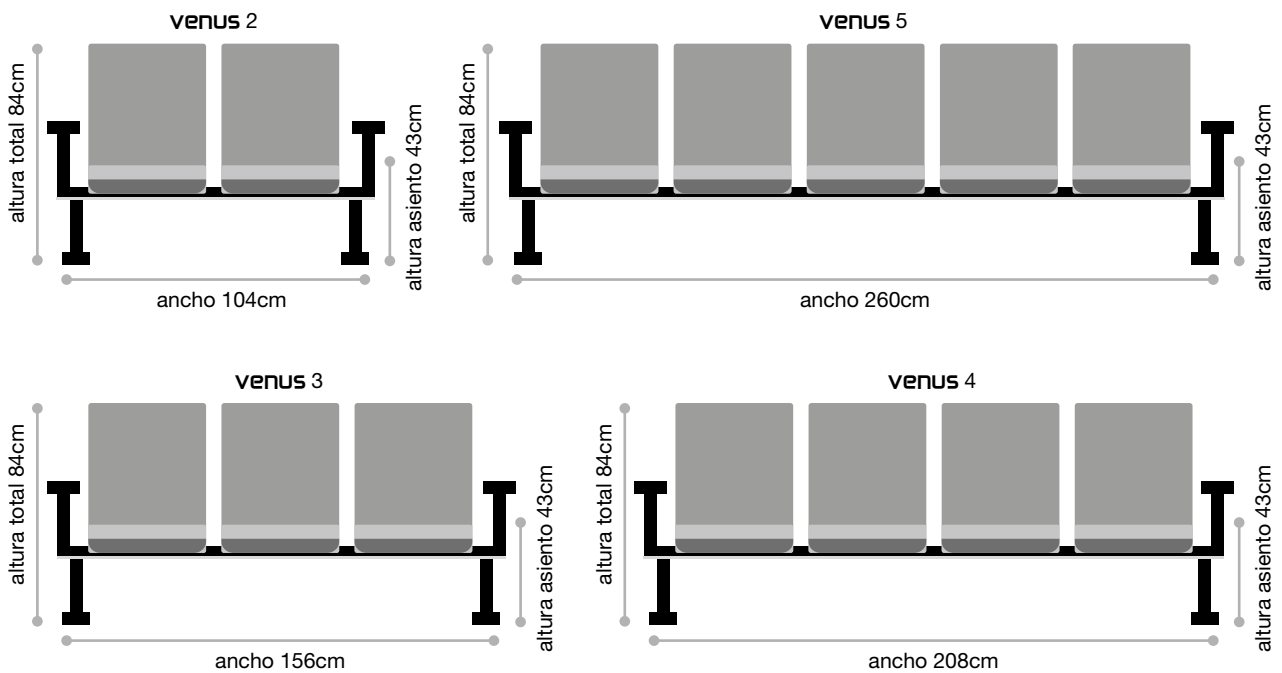

## Tabla de precios

	G-1	G-2	G-3	Piel	T. Cliente
<b>venus 2</b>					
Versión asiento tapizado					
<b>venus 3</b>					
Versión asiento tapizado					
<b>venus 4</b>					
Versión asiento tapizado					
<b>venus 5</b>					
Versión asiento tapizado					

## Complementos

Mesa completa	Soportes de asiento pintados en gris (unidad)	
Patás cromadas	Patás con anclaje al suelo pintadas en negro	
Patás pintadas en gris		

CONSULTAR

# hergo® | BANCADA **venus**



**hergo** sillería de oficina, S.L.  
Polígono Industrial Las Viñas, C/ Valencia, 51-52 • 13420 Malagón (Ciudad Real)  
Teléfono: 926 802 242 • E-mail: [info@hergosilleria.es](mailto:info@hergosilleria.es) • [www.hergosilleria.es](http://www.hergosilleria.es)

**hergo**<sup>®</sup>

*sillería de oficina*





# hergo<sup>®</sup> | BANCADA steel





## Colores chapa

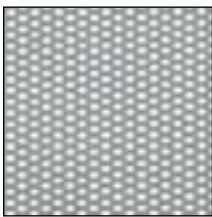

GRIS

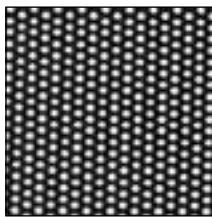

NEGRA

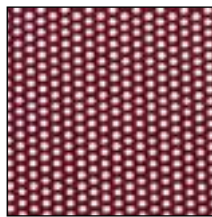

BURDEOS

## Características técnicas

Monocasco en chapa de acero perforada en colores negro, gris o burdeos. Opcionalmente, asiento y/o respaldos tapizados en espuma de 30 kg/m<sup>3</sup>. También pueden realizarse combinaciones de chapa y tapizado en diferentes colores. Bastidor exterior de los monocascos en acabado cromado. Brazos en los extremos en acero con acabado cromado. Travesía en tubo de acero rectangular de 80x40x2mm pintado negro. Patas metálicas en tubo de con acabado cromado.

## Equipamiento de serie

**steel 2:** 2 plazas, con brazos extremos.

**steel 3:** 3 plazas, con brazos extremos.

**steel 4:** 4 plazas, con brazos extremos.

**steel 5:** 5 plazas, con brazos extremos.

## Medidas

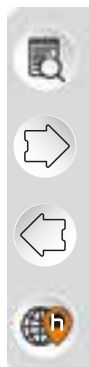
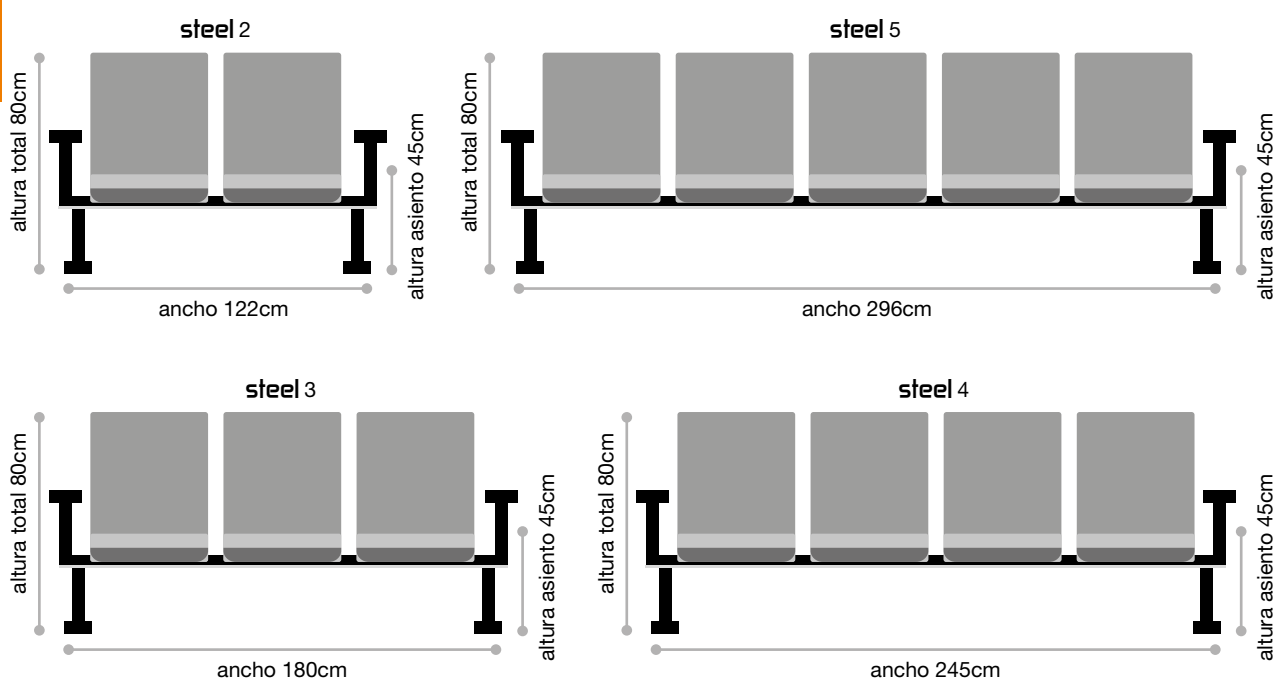

## Tabla de precios

	G-1	G-2	G-3	Piel	T. Cliente
<b>steel 2</b>					
Versión asiento y respaldo tapizado					
<b>steel 3</b>					
Versión asiento y respaldo tapizado					
<b>steel 4</b>					
Versión asiento y respaldo tapizado					
<b>steel 5</b>					
Versión asiento y respaldo tapizado					

CONSULTAR

## Complementos

Mesa completa

**hergo**<sup>®</sup> | BANCADA **steel**

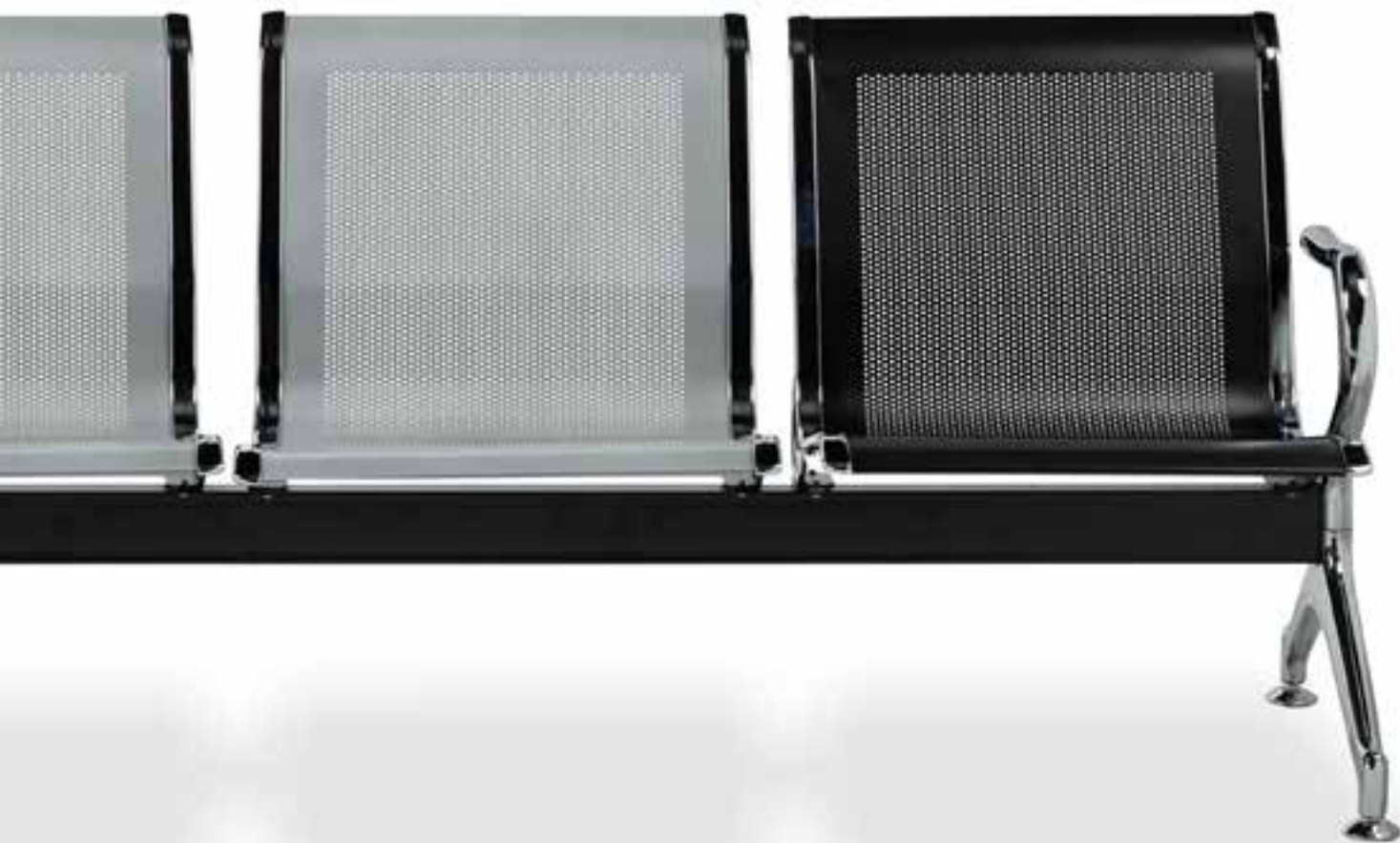



**hergo**<sup>®</sup>

*sillería de oficina*





# hergo® | BANCADA omega





## Colores chapa

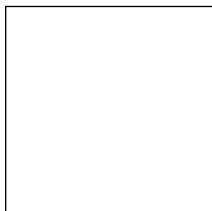

BLANCO



GRIS

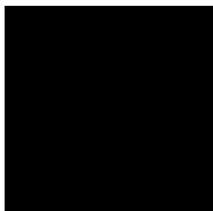

NEGRO

## Características técnicas

Asiento y respaldo en chapa de acero perforada, en color gris, negro o blanco. Travesía en tubo de acero rectangular de 80x40x2mm, pintado negro. Patas metálicas en tubo de acero elíptico de 60x30x2mm y tubo de acero oval de 90x30x2mm, pintado negro. Soportes metálicos de asiento, pintado negro.

## Equipamiento de serie

**omega 2:** 2 plazas, sin brazos.

**omega 3:** 3 plazas, sin brazos.

**omega 4:** 4 plazas, sin brazos.

**omega 5:** 5 plazas, sin brazos.

## Medidas

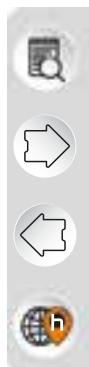
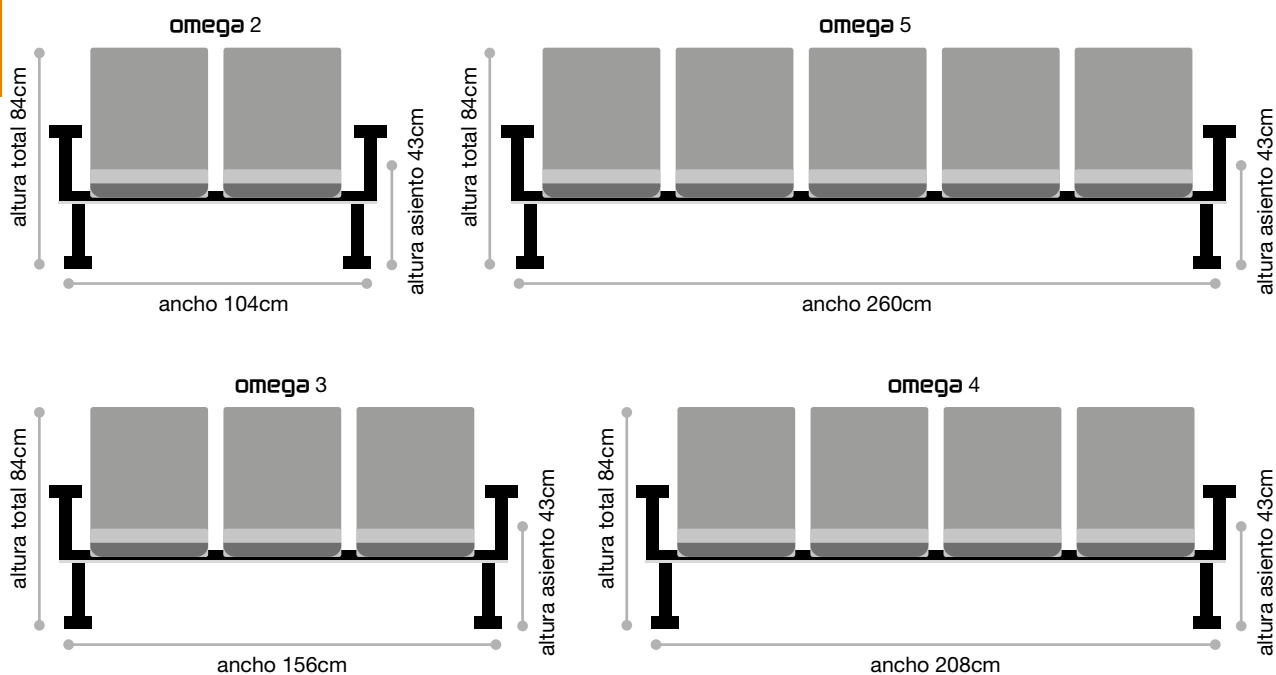

## Tabla de precios

	G-1	G-2	G-3	Piel	T. Cliente
<b>omega 2</b>					
<b>omega 3</b>					
<b>omega 4</b>					
<b>omega 5</b>					

## Complementos

Mesa completa	Soportes de asiento pintados en gris (unidad)	
Patatas cromadas	Patatas con anclaje al suelo pintadas en negro	
Patatas pintadas en gris		

CONSULTAR

# **hergo**<sup>®</sup> | BANCADA **omega**



**hergo** sillería de oficina, S.L.

Polígono Industrial Las Viñas, C/ Valencia, 51-52 • 13420 Malagón (Ciudad Real)

Teléfono: 926 802 242 • E-mail: [info@hergosilleria.es](mailto:info@hergosilleria.es) • [www.hergosilleria.es](http://www.hergosilleria.es)

# CATÁLOGO TOP



**hergo**<sup>®</sup>  
*sillería de oficina*

*...pensada para las personas*



# hergo® | Certificaciones, ensayos y normativas

Cumplen con las disposiciones del R.D. 488/97 Disposiciones mínimas de seguridad y salud relativas al trabajo con equipos que incluyen pantallas de visualización.

Fabricado acorde R.D. 1801/2003, de 26 de diciembre sobre seguridad general de los productos y específicamente lo estipulado en el Capítulo II, Artículos 4 y 6, sobre los deberes de los productores.



**Certificación del sistema  
de gestión de Calidad**



**Certificación del sistema  
de gestión de Medio Ambiente**



**Certificación del sistema  
de gestión de Ecodiseño**



**Producto Ecodiseñado  
por hergo sillería**



# hergo® | índice general

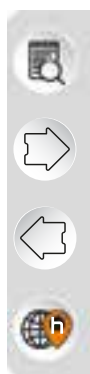



# hergo® | índice contract

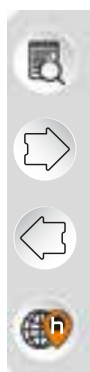



# hergo<sup>®</sup> | SILLA CONTRACT **donna**



## “Take a rest”

**donna** hace una firme propuesta en equipamientos Contract. Desde un sillón presencial, apto para hogar o puestos directivos, hasta soluciones enfocadas a zonas de espera, relax, distensión o reuniones informales, se posiciona como un producto de elevado diseño, destacando su confortabilidad y su exquisita manufactura.















16  
MER XI

ANSEL ADAM  
Venezia Palazzo Forti







New York



London



Tokyo



## Acabado base



NEGRO



ALUMINIO PULIDO



ALUMINIO PULIDO  
4 RADIOS

## Características técnicas

---

Monocarcasa interna en acero de alta resistencia. Cobertura en espuma inyectada de poliuretano de 70kg/m<sup>3</sup>.

---

## Equipamiento de serie

---

**donna 1:** Respaldo alto tapizado, basculante centroavanzado, base de poliamida, regulación de altura de asiento, ruedas blandas.

---

**donna 2:** Respaldo alto tapizado, base de aluminio giratoria 4 radios fija, con topes antideslizantes.

---

**donna 3:** Respaldo bajo tapizado, base de aluminio giratoria 4 radios fija, con topes antideslizantes.

---

**donna 4:** Respaldo bajo tapizado, estructura fija en acero cromada.

---

**donna Puff:** Asiento tapizado, base de aluminio giratoria 4 radios fija, con topes antideslizantes.

---

## Medidas

**donna 1**



**donna 2**



**donna 3**



**donna 4**



**donna Puff**



## Tabla de precios

	G-1	G-2	G-3	Piel	T. Cliente
<b>donna 1</b>					
<b>donna 2</b>					
<b>donna 3</b>					
<b>donna 4</b>					
<b>donna Puff</b>					

## Complementos

Base aluminio - Donna 1

**CONSULTAR**

# **hergo**<sup>®</sup> | SILLA CONTRACT **donna**



**hergo** sillería de oficina, S.L.

Polígono Industrial Las Viñas, C/ Valencia, 51-52 • 13420 Malagón (Ciudad Real)  
Teléfono: 926 802 242 • E-mail: [info@hergosilleria.es](mailto:info@hergosilleria.es) • [www.hergosilleria.es](http://www.hergosilleria.es)



**hergo**<sup>®</sup>

*sillería de oficina*





# SILLA CONTRACT **milo**



## “Modulable”

**milo** ofrece un interesante programa basado en tres tamaños de monocarcasa, con el mismo diseño, a fin de poder modular el espacio en base a prioridades estéticas o funcionales. Diferentes tipos de estructura permiten aumentar aún más la adaptabilidad del producto en el espacio, dando a cada una de las terminaciones su lugar en relevancia, rango o importancia.











## Características técnicas

---

Monocarcasa interna en madera de haya laminada y prensada, completamente tapizada.

---

## Equipamiento de serie

---

**milo** 1: Monocarcasa tamaño S, estructura 4 patas en madera de haya.

---

**milo** 2: Monocarcasa tamaño M, estructura 4 patas en madera de haya.

---

**milo** 3: Monocarcasa tamaño L, estructura 4 patas en madera de haya.

---



## Medidas

**miro 1**



**miro 2**

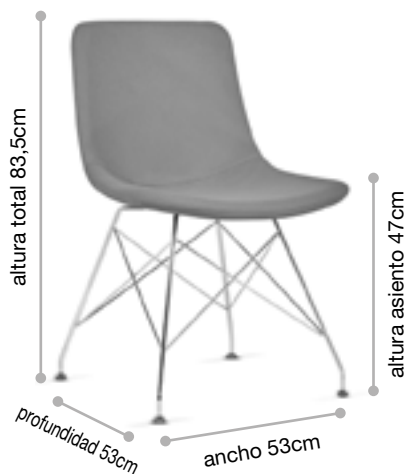

**miro 3**

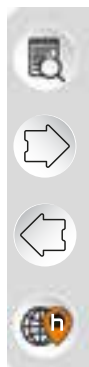
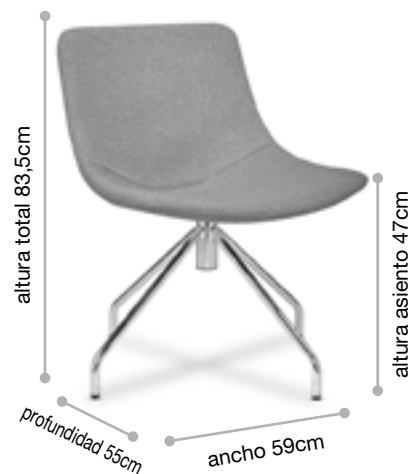

## Tabla de precios

	G-1	G-2	G-3	Piel	T. Cliente
<b>miro 1</b>					
<b>miro 2</b>					
<b>miro 3</b>					

CONSULTAR

## Complementos

Banqueta giratoria 4 patas cromada

Banqueta Eiffel cromada

# **hergo**<sup>®</sup> | SILLA CONTRACT **milo**



**hergo** sillería de oficina, S.L.  
Polígono Industrial Las Viñas, C/ Valencia, 51-52 • 13420 Malagón (Ciudad Real)  
Teléfono: 926 802 242 • E-mail: [info@hergosilleria.es](mailto:info@hergosilleria.es) • [www.hergosilleria.es](http://www.hergosilleria.es)

**hergo**<sup>®</sup>

*sillería de oficina*





# **SILLA CONTRACT class**



## “Lo retro vuelve”

**class** propone un programa de butacas de una o dos plazas, con diseño marcadamente vintage. Apto para espacios donde se busque potenciar un ambiente clásico, como también para aquellos espacios modernos donde se les quiera dar un “toque” que rompa con la estética.











## Acabado estructura



NEGRO



GRIS



BLANCO

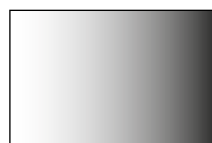

EFECTO CROMO

## Características técnicas

---

Asiento y respaldo interior en madera. Asiento en espuma de 30kg/m<sup>3</sup>. Respaldo en espuma de 25kg/m<sup>3</sup>. Estructura en tubo de acero redondo de 16x2mm.

---

## Equipamiento de serie

---

**class 1:** 2 plazas, pintado negro, gris o blanco, con brazos estructurales.

---

**class 2:** 1 plaza, pintado negro, gris o blanco, con brazos estructurales.

---

## Medidas

class 1



class 2



## Tabla de precios

	G-1	G-2	G-3	Piel	T. Cliente
class 1					
class 2					

CONSULTAR

## Complementos

Estructura pintada efecto cromo

# **hergo**<sup>®</sup> | SILLA CONTRACT **class**



**hergo** sillería de oficina, S.L.

Polígono Industrial Las Viñas, C/ Valencia, 51-52 • 13420 Malagón (Ciudad Real)

Teléfono: 926 802 242 • E-mail: [info@hergosilleria.es](mailto:info@hergosilleria.es) • [www.hergosilleria.es](http://www.hergosilleria.es)

**hergo**<sup>®</sup>

*sillería de oficina*





# SILLA CONTRACT **otto**



## “Líneas desenfadadas”

**otto** presenta una gama de monocarcasas de líneas desenfadadas y frescas, compatibles con multitud de espacios, y disponibles en un amplio abanico de colores.















## Colores de plástico

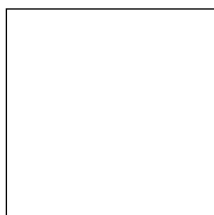

BLANCO

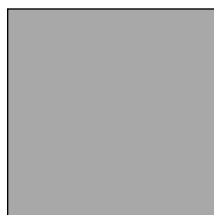

GRIS

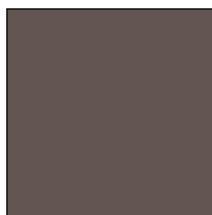

MARRÓN



ROJO



VERDE

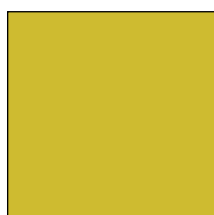

AMARILLO

## Características técnicas

---

Monocarcasa en polipropileno inyectado, estructura 4 patas en madera de haya.

---

## Equipamiento de serie

---

**otto 1:** Monocarcasa en polipropileno inyectado, estructura 4 patas en madera de haya.

---

## Medidas

otto 1

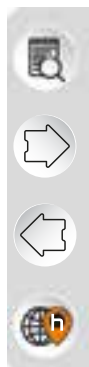

## Tabla de precios

	G-1	G-2	G-3	Piel	T. Cliente
<b>otto 1</b>	<b>CONSULTAR</b>				
Versión asiento tapizado					

# **hergo**<sup>®</sup> | SILLA CONTRACT **otto**









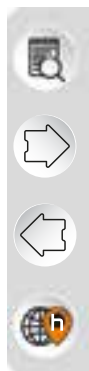



**hergo** sillería de oficina, S.L.  
Polígono Industrial Las Viñas, C/ Valencia, 51-52 • 13420 Malagón (Ciudad Real)  
Teléfono: 926 802 242 • E-mail: [info@hergosilleria.es](mailto:info@hergosilleria.es) • [www.hergosilleria.es](http://www.hergosilleria.es)



# hergo® | índice dirección



 cisne	>	 jay	>	 banjo	>	
>	 apolo	>	 musa	>	 kratos	>
>	 libra	>	 horus	>	 thor	>
>	 marte	>	 gala	>		



# | SILLÓN DIRECCIÓN **cisne**



## “Formal y elegante”

**cisne** es un programa de sillones direccionales que destacan por la elegancia de sus formas y funciones. Sobrio y con presencia, pero al mismo tiempo, con una vista ligera y agradable. Un producto de etiqueta que no renuncia al medio ambiente, puesto que sus componentes son reciclables prácticamente en su totalidad.



## Acabado base



NEGRO



ALUMINIO PULIDO

## Medidas



## Características técnicas

Asiento y respaldo interior en madera de haya laminada y prensada. Asiento y respaldo en espuma inyectada de 50 kg/m<sup>3</sup>. Ruedas blandas D. 50mm.

## Equipamiento de serie

**cisne 1:** Respaldo alto con cabecero, mecanismo sincron, brazos regulables negros, base de poliamida, regulación de altura de asiento.

**cisne 2:** Respaldo alto sin cabecero, mecanismo sincron, brazos regulables negros, base de poliamida, regulación de altura de asiento.

**cisne 3:** Respaldo medio, mecanismo sincron, brazos regulables negros, base de poliamida, regulación de altura de asiento.

## Tabla de precios

	G-1	G-2	G-3	Piel	T. Cliente
<b>cisne 1</b>					
<b>cisne 2</b>					
<b>cisne 3</b>					

## Complementos

Brazos fijos cromados	Regulación de profundidad de asiento
Juego brazos regulables cromados	Base aluminio

**hergo**<sup>®</sup> | SILLÓN DIRECCIÓN **cisne**



**hergo** sillería de oficina, S.L.  
Polígono Industrial Las Viñas, C/ Valencia, 51-52 • 13420 Malagón (Ciudad Real)  
Teléfono: 926 802 242 • E-mail: [info@hergosilleria.es](mailto:info@hergosilleria.es) • [www.hergosilleria.es](http://www.hergosilleria.es)

**hergo**<sup>®</sup>

*sillería de oficina*







# SILLÓN DIRECCIÓN **jay**



## “Nueva dirección”

**jay** es un sillón de dirección atípico; un sillón de dirección actual; un sillón de dirección adecuado para nuestros tiempos. Programa enfocado a la comodidad y la representación, pero también a la fluidez y la agilidad. Respaldos con regulación lumbar en polipropileno negro, tanto en malla como tapizados. Estos últimos, con posibilidad de tapa vista en color negro o tapizada en color a escoger.













PAROLE IN LIBERTÀ





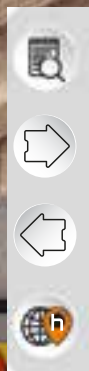

## Colores de plástico



NEGRO

## Acabado base



NEGRO



ALUMINIOPULIDO

## Colores de malla

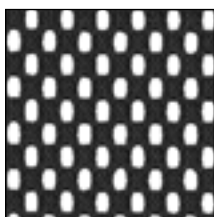

NEGRO

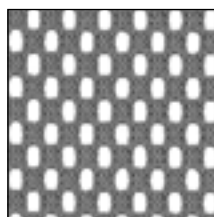

GRIS

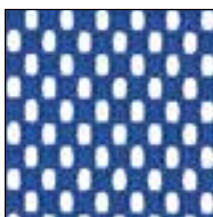

AZUL

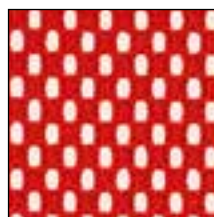

ROJO

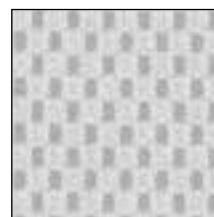

BLANCO

## Respaldos



Tapizado delantero y trasero



Tapa trasera



En malla



Tapizado delantero



## Medidas

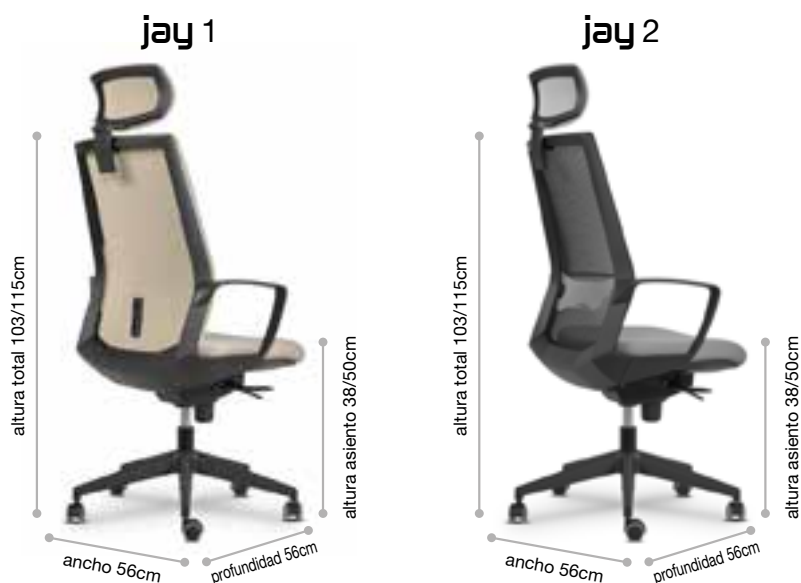

## Características técnicas

Sillón operativo con mecanismo sincron. Respaldo tapizado o de malla. Plásticos negros. Acolchado en espuma de alta densidad. Opción de trasera tapizada

## Equipamiento de serie

**jay 1:** PVC negro, respaldo tapizado, mecanismo sincron, regulación lumbar en altura, base negra, con brazos

**jay 2:** PVC negro, respaldo malla negra, blanca, azul, gris o rojo, a elegir; mecanismo sincron, regulación lumbar en altura, base negra, con brazos

## Tabla de precios

	G-1	G-2	G-3	Piel	T. Cliente
<b>jay 1</b>					
<b>jay 1</b> tapa respaldo tapizado					
<b>jay 1</b> con cabecero					
<b>jay 1</b> con cabecero y tapa respaldo tapizado					
<b>jay 1</b> con cabecero, tapa respaldo tapizado y tapa cabecero tapizado					
<b>jay 2</b>					
<b>jay 2</b> con cabecero					
<b>jay 2</b> con cabecero y tapa cabecero tapizado					

## Complementos

Regulación profundidad asiento

Base aluminio

# hergo® | SILLÓN DIRECCIÓN jay



**hergo** sillería de oficina, S.L.  
Polígono Industrial Las Viñas, C/ Valencia, 51-52 • 13420 Malagón (Ciudad Real)  
Teléfono: 926 802 242 • E-mail: [info@hergosilleria.es](mailto:info@hergosilleria.es) • [www.hergosilleria.es](http://www.hergosilleria.es)

**hergo**<sup>®</sup>

*sillería de oficina*





# **hergo**® | SILLÓN DIRECCIÓN **banjo**



## “Acorde a los nuevos tiempos”

**banjo** se suma a nuestra oferta, presentando una línea de sillones de dirección-ejecutivos con una estética pura y bien diferenciada. Su diseño, dispuesto para ambientes actuales, así como su estudiada ergonomía, postulan a este modelo como un estandarte en su categoría.











## Colores de plástico



NEGRO



BLANCO

## Acabado base



BLANCO



NEGRO



ALUMINIO PULIDO

## Características técnicas

---

Sillón operativo con mecanismo sincron. Respaldo tapizado. Plásticos negros o blancos. Acolchado de respaldo en espuma inyectada de alta densidad. Acolchado de asiento en espuma de bloque de alta densidad.

---

## Equipamiento de serie

---

**banjo 1:** PVC negro, respaldo tapizado, mecanismo sincron, regulación altura respaldo, base negra, sin brazos.

---

**banjo 2:** PVC blanco, respaldo tapizado, mecanismo sincron, regulación altura respaldo, base negra, sin brazos.

---

## Medidas



## Tabla de precios

	G-1	G-2	G-3	Piel	T. Cliente
<b>banjo 1</b>					
<b>banjo 2</b>					

## Complementos

Juego brazos regulables 1D negros	Juego brazos regulables 3D negros
Juego brazos regulables 1D blancos	Juego brazos regulables 3D blancos
Juego brazos regulables 2D negros	Juego brazos regulables 4D negros
Juego brazos regulables 2D negros soporte cromo	Regulación profundidad asiento
Juego brazos regulables 2D blancos	Base poliamida blanca
Juego brazos regulables 2D blancos soporte cromo	Base aluminio

# **hergo**<sup>®</sup> | SILLÓN DIRECCIÓN **banjo**



**hergo** sillería de oficina, S.L.  
Polígono Industrial Las Viñas, C/ Valencia, 51-52 • 13420 Malagón (Ciudad Real)  
Teléfono: 926 802 242 • E-mail: [info@hergosilleria.es](mailto:info@hergosilleria.es) • [www.hergosilleria.es](http://www.hergosilleria.es)

**hergo**<sup>®</sup>

*sillería de oficina*





# **hergo**® | SILLÓN DIRECCIÓN **apolo**



## “Carácter dinámico”

**apolo** familia de sillones pensados para mandos intermedios o puestos ejecutivos. Representativo, confortable y ergonómico.





## Medidas

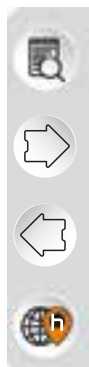

## Acabado base



NEGRO



ALUMINIOPULIDO

## Características técnicas

Asiento interior en madera de haya laminada y prensada. Respaldo interior en tubo de acero. Asiento y respaldo en espuma inyectada de 50 kg/m<sup>3</sup>.

## Equipamiento de serie

**apolo 1:** Respaldo alto con cabecero, mecanismo sincron con regulación de profundidad, regulación de altura de respaldo, sin brazos, base de poliamida, regulación de altura de asiento.

**apolo 2:** Respaldo alto sin cabecero, mecanismo sincron con regulación de profundidad, regulación de altura de respaldo, sin brazos, base poliamida, regulación de altura de asiento

## Tabla de precios

	G-1	G-2	G-3	Piel	T. Cliente
apolo 1					
apolo 2					

## Complementos

Brazos regulables cromados

Base de aluminio

Brazos regulables negros

CONSULTAR

# **hergo**<sup>®</sup> | SILLÓN DIRECCIÓN **apolo**



**hergo** sillería de oficina, S.L.

Polígono Industrial Las Viñas, C/ Valencia, 51-52 • 13420 Malagón (Ciudad Real)

Teléfono: 926 802 242 • E-mail: [info@hergosilleria.es](mailto:info@hergosilleria.es) • [www.hergosilleria.es](http://www.hergosilleria.es)

**hergo**<sup>®</sup>

*sillería de oficina*





# | SILLÓN DIRECCIÓN **musa**



## “Pura inspiración”

**musa** es una familia destacada por su equilibrio, diseño y funcionalidad, con una estética muy pronunciada, líneas estudiadas y alta ergonomía, a un precio competitivo.



## Acabado base



NEGRO



ALUMINIO PULIDO

## Acabado estructura



BLANCO



NEGRO

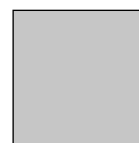

GRIS



EFFECTO CROMO

## Medidas



## Características técnicas

Respaldo interior en madera moldeada. Asiento interior en madera de haya laminada y prensada. Asiento y respaldo en espuma inyectada de 50kg/m<sup>3</sup>. Ruedas blandas D.50mm. Estructura en tubo de acero elíptico de 30x5mm (Musa 3).

## Equipamiento de serie

**MUSA 1:** Respaldo alto con cabecero, mecanismo sincron, regulación de altura de respaldo, sin brazos, base de poliamida, regulación de altura de asiento.

**MUSA 2:** Respaldo medio, mecanismo sincron, regulación de altura de respaldo, sin brazos, base de poliamida, regulación de altura de asiento.

**MUSA 3:** Respaldo bajo, estructura de 4 patas con brazos estructurales, pintado negro, gris o blanco.

## Tabla de precios

	G-1	G-2	G-3	Piel	T. Cliente
<b>MUSA 1</b>					
<b>MUSA 2</b>					
<b>MUSA 3</b>					

## Complementos

Brazos regulables 4D cromados  
Musa 1 y 2

Base aluminio – Musa 1 y 2

Brazos regulables 4D negros  
Musa 1 y 2

Estructura pintada efecto cromo

Regulación de profundidad de asiento  
Musa 1 y 2

**hergo**<sup>®</sup> | SILLÓN DIRECCIÓN **MUSA**



**hergo** sillería de oficina, S.L.  
Polígono Industrial Las Viñas, C/ Valencia, 51-52 • 13420 Malagón (Ciudad Real)  
Teléfono: 926 802 242 • E-mail: [info@hergosilleria.es](mailto:info@hergosilleria.es) • [www.hergosilleria.es](http://www.hergosilleria.es)



**hergo**<sup>®</sup>

*sillería de oficina*





# **hergo**<sup>®</sup> | SILLÓN DIRECCIÓN **kratos**



## “Minimalista”

**kratos** es un programa de sillones ejecutivos con una estética fresca y vanguardista. Destaca su exquisito ajuste en malla técnica de asiento y respaldo, que le confiere un elevado confort





















## Colores de plástico

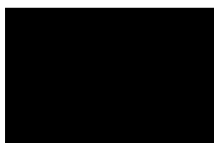

NEGRO

## Acabado base



NEGRO



ALUMINIOPULIDO

## Colores de malla

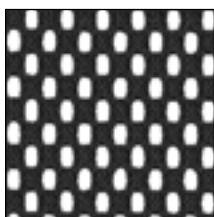

NEGRO

## Características técnicas

---

Sillón ejecutivo con respaldo y asiento en malla color negro. Plásticos negros.

---

## Equipamiento de serie

---

**kratos 1:** PVC negro, respaldo malla negra, respaldo alto, elevación neumática, basculante normal, base negra y brazos fijos.

---

**kratos 2:** PVC negro, respaldo malla negra, respaldo bajo, estructura fija 4 patas color negro, sin brazos.

---

## Medidas

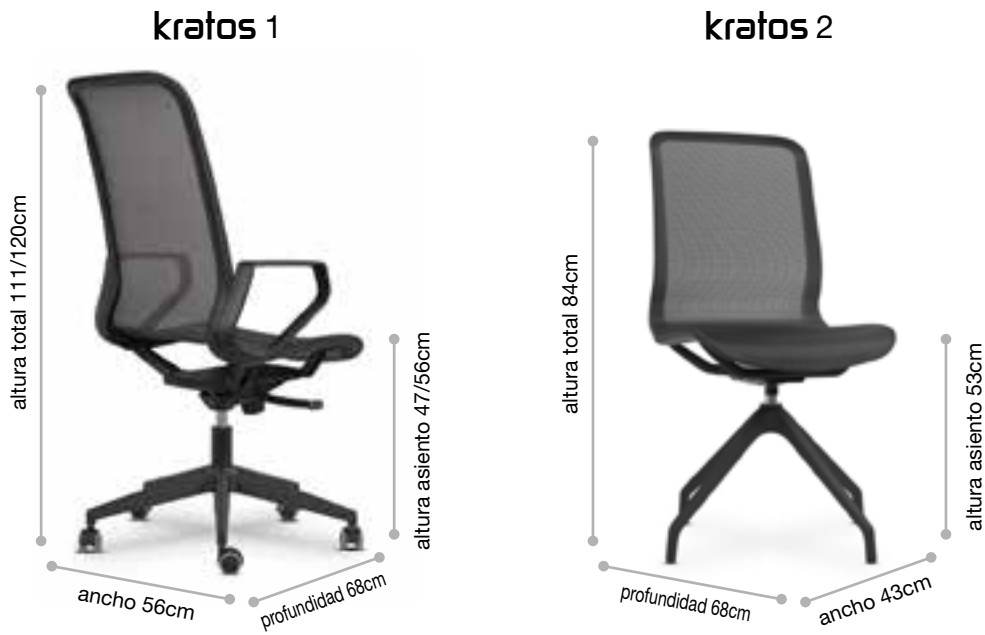

## Tabla de precios

	G-1	G-2	G-3	Piel	T. Cliente
<b>kratos 1</b>					
<b>kratos 2</b>					

## Complementos

Base aluminio  
Kratos 1

CONSULTAR

# **hergo**<sup>®</sup> | SILLÓN DIRECCIÓN **kratos**



**hergo** sillería de oficina, S.L.

Polígono Industrial Las Viñas, C/ Valencia, 51-52 • 13420 Malagón (Ciudad Real)

Teléfono: 926 802 242 • E-mail: [info@hergosilleria.es](mailto:info@hergosilleria.es) • [www.hergosilleria.es](http://www.hergosilleria.es)

**hergo**<sup>®</sup>

*sillería de oficina*







# SILLÓN DIRECCIÓN **libra**



## “Confort absoluto”

**libra** es una serie adaptada a puestos presidenciales o direccionales. Destaca su estética y confort, unido a líneas elegantes y sobrias. Altamente ergonómico, cuenta con un respaldo de una altura más elevada de lo habitual en su gama.



## Acabado base



NEGRO



ALUMINIO PULIDO

## Acabado estructura



BLANCO



NEGRO

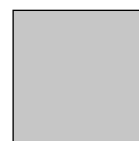

GRIS



EFECTO CROMO



## Medidas



## Características técnicas

Carcasa interior en madera de haya laminada y prensada. Asiento y respaldo en espuma de 30kg/m<sup>3</sup>. Ruedas blandas D.50mm (Libra 2 y 3). Estructura en tubo de acero redondo de 28x2mm (Libra 4).

## Equipamiento de serie

**libra 2:** Respaldo alto, basculante centroavanzado, brazos fijos de poliuretano, base de poliamida, regulación de altura de asiento.

**libra 3:** Respaldo medio, elevación neumática, brazos fijos de poliuretano, base poliamida, regulación de altura de asiento.

**libra 4:** Respaldo bajo, brazos fijos de poliuretano, estructura de patín, pintado negro, gris o blanco.

## Tabla de precios

	G-1	G-2	G-3	Piel	T. Cliente
<b>libra 2</b>					
<b>libra 3</b>					
<b>libra 4</b>					

## Complementos

Brazos fijos de aluminio  
Libra 2, 3 y 4

Basculante centroavanzado  
Libra 3

Base aluminio  
Libra 2 y 3

Estructura pintada efecto cromo  
Libra 4

CONSULTAR

# **hergo**<sup>®</sup> | SILLÓN DIRECCIÓN **libra**



**hergo** sillería de oficina, S.L.

Polígono Industrial Las Viñas, C/ Valencia, 51-52 • 13420 Malagón (Ciudad Real)  
Teléfono: 926 802 242 • E-mail: [info@hergosilleria.es](mailto:info@hergosilleria.es) • [www.hergosilleria.es](http://www.hergosilleria.es)

**hergo**<sup>®</sup>

*sillería de oficina*





# **hergo**® | SILLÓN DIRECCIÓN **horus**



## "Vintage"

**horus** es una familia de sillones ergonómicos y robustos. Imagen representativa y confort, con formas adecuadas y manejo sencillo.











## Acabado base



NEGRO



ALUMINIO PULIDO

## Acabado estructura

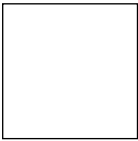

BLANCO



NEGRO



GRIS

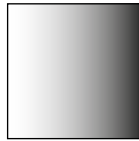

EFECTO CROMO

## Características técnicas

---

Carcasa interior de madera de haya laminada y prensada. Asiento y respaldo en espuma de 30kg/m<sup>3</sup>. Ruedas blandas D.50mm. Estructura en tubo de acero redondo de 28x2 mm. (Horus 3 y Horus 4)

---

## Equipamiento de serie

---

**horus 1:** Respaldo alto, basculante centroavanzado, brazos fijos de poliuretano, base de poliamida, regulación de altura de asiento.

---

**horus 2:** Respaldo medio, basculante centroavanzado, brazos fijos de poliuretano, base de poliamida, regulación de altura de asiento.

---

**horus 3:** Respaldo medio, brazos fijos de poliuretano, estructura de patín, pintado negro, gris o blanco.

---

**horus 4:** Respaldo medio, brazos fijos de poliuretano, estructura de 4 patas, pintado negro, gris o blanco.

---

## Medidas

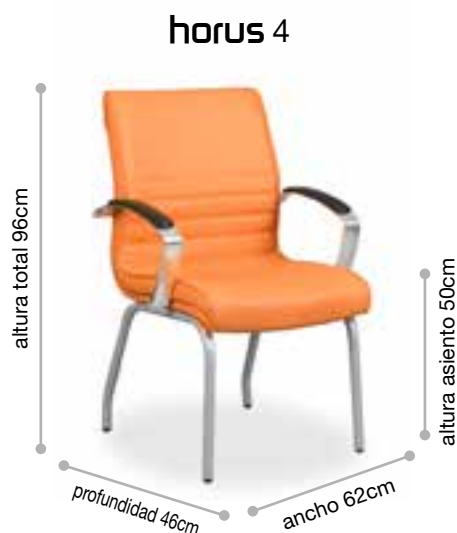

## Tabla de precios

	G-1	G-2	G-3	Piel	T. Cliente
horus 1					
horus 2					
horus 3					
horus 4					

## Complementos

Brazos fijos de aluminio  
Horus 1, 2, 3 y 4

Estructura pintada efecto cromo  
Horus 3 y 4

Base aluminio  
Horus 1 y 2

# **hergo**<sup>®</sup> | SILLÓN DIRECCIÓN **horus**



**hergo** sillería de oficina, S.L.

Polígono Industrial Las Viñas, C/ Valencia, 51-52 • 13420 Malagón (Ciudad Real)

Teléfono: 926 802 242 • E-mail: [info@hergosilleria.es](mailto:info@hergosilleria.es) • [www.hergosilleria.es](http://www.hergosilleria.es)

**hergo**<sup>®</sup>

*sillería de oficina*







# hergo® | SILLÓN DIRECCIÓN **thor**



## “Calidad en los detalles”

**thor** es una familia de sillones completa, donde destacan las líneas estilizadas y materiales de alta calidad, consiguiendo un resultado atractivo y prestacional.









## Acabado base



NEGRO



ALUMINIO PULIDO

## Acabado estructura

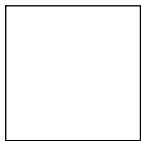

BLANCO



NEGRO



GRIS



EFFECTO CROMO

## Características técnicas

---

Carcasa interior de madera de haya laminada y prensada. Asiento y respaldo en espuma de 30kg/m<sup>3</sup>. Ruedas blandas D.50mm. Estructura en tubo de acero redondo de 28x2mm (Thor 3 y Thor 4).

---

## Equipamiento de serie

---

**thor 1:** Respaldo alto, basculante centroavanzado, brazos fijos de aluminio, base de poliamida, regulación de altura de asiento.

---

**thor 2:** Respaldo medio, elevación neumática, brazos fijos de aluminio, base poliamida, regulación de altura de asiento.

---

**thor 3:** Respaldo medio, brazos fijos de aluminio, estructura de patín, pintado negro, gris o blanco.

---

**thor 4:** Respaldo medio, brazos fijos de aluminio, estructura de 4 patas, pintado negro, gris o blanco.

---

## Medidas

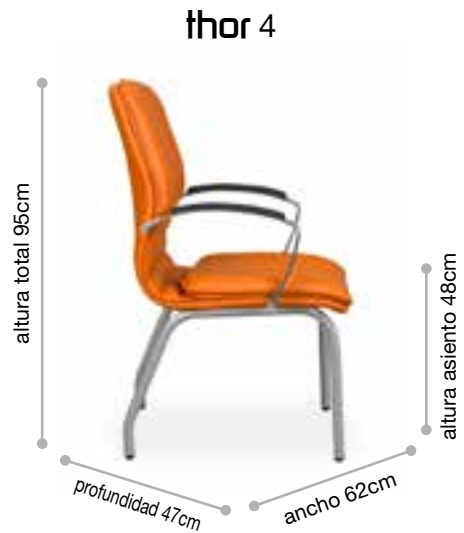

## Tabla de precios

	G-1	G-2	G-3	Piel	T. Cliente
thor 1					
thor 2					
thor 3					
thor 4					

## Complementos

Basculante centroavanzado  
Thor 2

Estructura pintada efecto cromo  
Thor 3 y 4

Base aluminio  
Thor 1 y 2



# **hergo**<sup>®</sup> | SILLÓN DIRECCIÓN **thor**



**hergo** sillería de oficina, S.L.  
Polígono Industrial Las Viñas, C/ Valencia, 51-52 • 13420 Malagón (Ciudad Real)  
Teléfono: 926 802 242 • E-mail: [info@hergosilleria.es](mailto:info@hergosilleria.es) • [www.hergosilleria.es](http://www.hergosilleria.es)



**hergo**<sup>®</sup>

*sillería de oficina*





# **hergo**<sup>®</sup> | SILLÓN DIRECCIÓN **marTE**



## “Elegancia clásica”

**mar**te es un programa de marcado carácter direccional, representativo, elegante y de formas clásicas. Fabricado con materiales nobles, destaca por su imagen selecta y de liderazgo.









## Acabado base



NEGRO



ALUMINIO PULIDO

## Acabado estructura

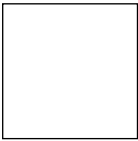

BLANCO



NEGRO



GRIS

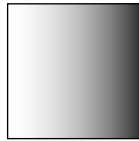

EFECTO CROMO

## Características técnicas

---

Carcasa interior de madera de haya laminada y prensada. Asiento y respaldo en espuma de 30kg/m<sup>3</sup>. Ruedas blandas D.50mm. Estructura en tubo de acero redondo de 28x2mm (Marte 3 y Marte 4)

---

## Equipamiento de serie

---

**marte 1:** Respaldo alto, basculante centroavanzado, brazos fijos de aluminio, base de poliamida, regulación de altura de asiento.

---

**marte 2:** Respaldo medio, basculante centroavanzado, brazos fijos de aluminio, base poliamida, regulación de altura de asiento.

---

**marte 3:** Respaldo medio, brazos fijos de aluminio, estructura de patín, pintado negro, gris o blanco.

---

**marte 4:** Respaldo medio, brazos fijos de aluminio, estructura de 4 patas, pintado negro, gris o blanco.

---



## Medidas

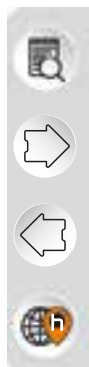
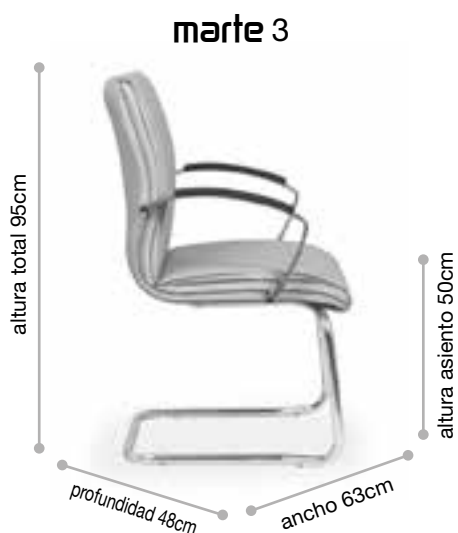

## Tabla de precios

	G-1	G-2	G-3	Piel	T. Cliente
<b>marte 1</b>					
<b>marte 2</b>					
<b>marte 3</b>					
<b>marte 4</b>					

## Complementos

Base aluminio  
Marte 1 y 2

Estructura pintada efecto cromo  
Marte 3 y 4

CONSULTAR

# **hergo**<sup>®</sup> | SILLÓN DIRECCIÓN **marTE**



**hergo** sillería de oficina, S.L.  
Polígono Industrial Las Viñas, C/ Valencia, 51-52 • 13420 Malagón (Ciudad Real)  
Teléfono: 926 802 242 • E-mail: [info@hergosilleria.es](mailto:info@hergosilleria.es) • [www.hergosilleria.es](http://www.hergosilleria.es)

**hergo**<sup>®</sup>

*sillería de oficina*





# | SILLÓN DIRECCIÓN **gala**



## “Líneas adecuadas”

**gala** es una serie completa donde se aúnan ergonomía, diseño atemporal, materiales nobles en su construcción y competitividad.



## Acabado base



NEGRO



ALUMINIO PULIDO

## Acabado estructura

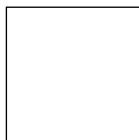

BLANCO



NEGRO

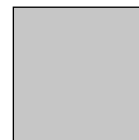

GRIS

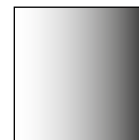

EFFECTO CROMO

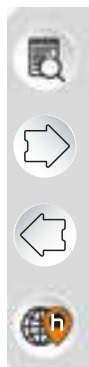

## Medidas

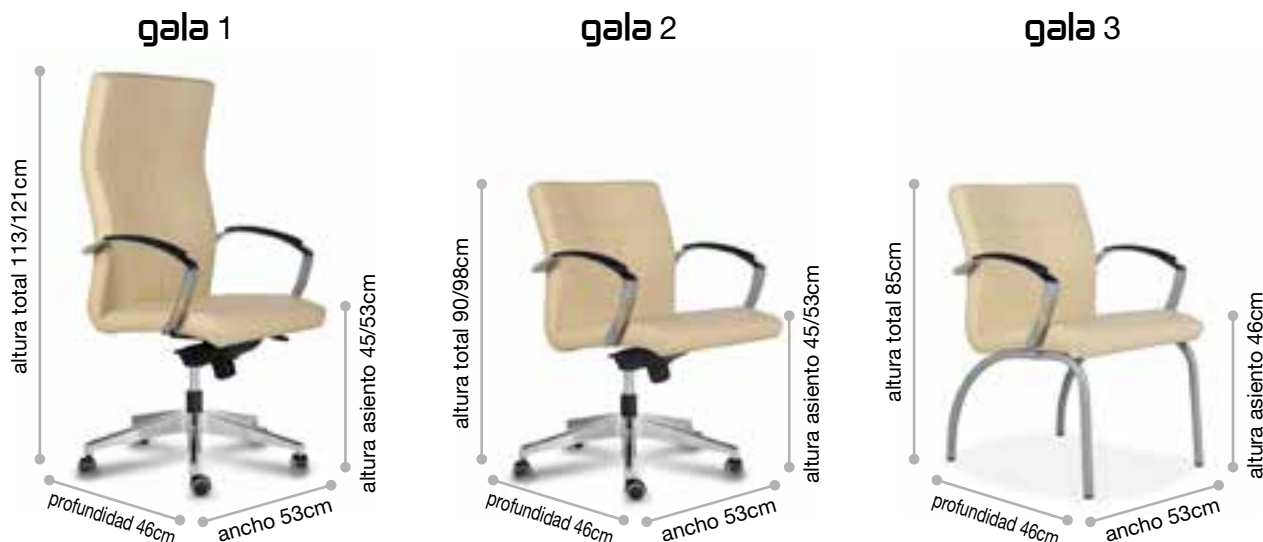

## Características técnicas

Carcasa interior en madera de haya laminada y prensada. Asiento con espuma de 40kg/m<sup>3</sup>. Respaldo con espuma de 30kg/m<sup>3</sup>. Ruedas blandas D.50mm. Estructura en tubo de acero redondo de 28x2mm (Gala 3).

## Equipamiento de serie

**gala 1:** Respaldo alto, elevación neumática, brazos fijos de poliuretano, base de poliamida, regulación de altura de asiento.

**gala 2:** Respaldo medio, elevación neumática, brazos fijos de poliuretano, base de poliamida, regulación de altura de asiento.

**gala 3:** Respaldo medio, brazos fijos de poliuretano, estructura de patín ó 4 patas, pintado negro, gris o blanco.

## Tabla de precios

	G-1	G-2	G-3	Piel	T. Cliente
<b>gala 1</b>					
<b>gala 2</b>					
<b>gala 3</b>					

## Complementos

Brazos fijos de aluminio  
 Gala 1, 2 y 3

Base aluminio  
 Gala 1 y 2

Basculante centroavanzado  
 Gala 1 y 2

Estructura pintada efecto cromo  
 Gala 3

Basculante normal  
 Gala 1 y 2

# **hergo**<sup>®</sup> | SILLÓN DIRECCIÓN **gala**



**hergo** sillería de oficina, S.L.

Polígono Industrial Las Viñas, C/ Valencia, 51-52 • 13420 Malagón (Ciudad Real)  
Teléfono: 926 802 242 • E-mail: [info@hergosilleria.es](mailto:info@hergosilleria.es) • [www.hergosilleria.es](http://www.hergosilleria.es)



# hergo® | índice operativa

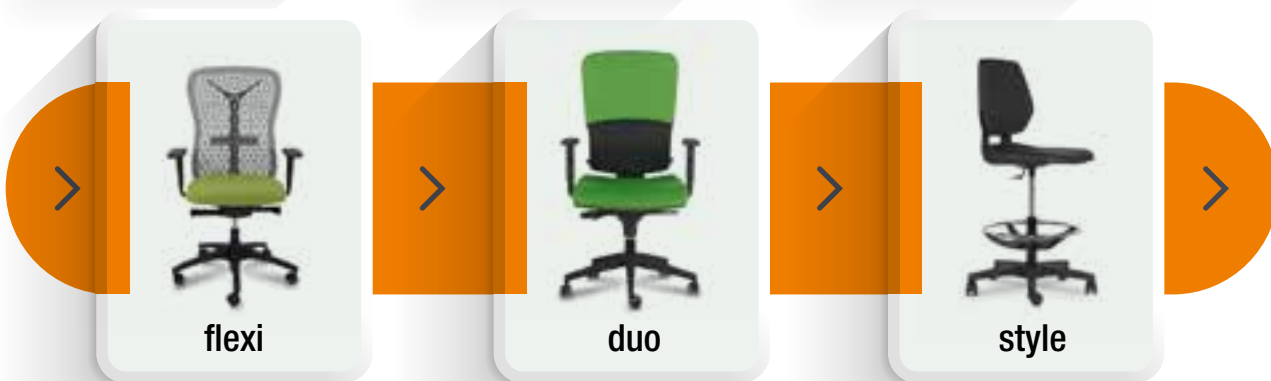
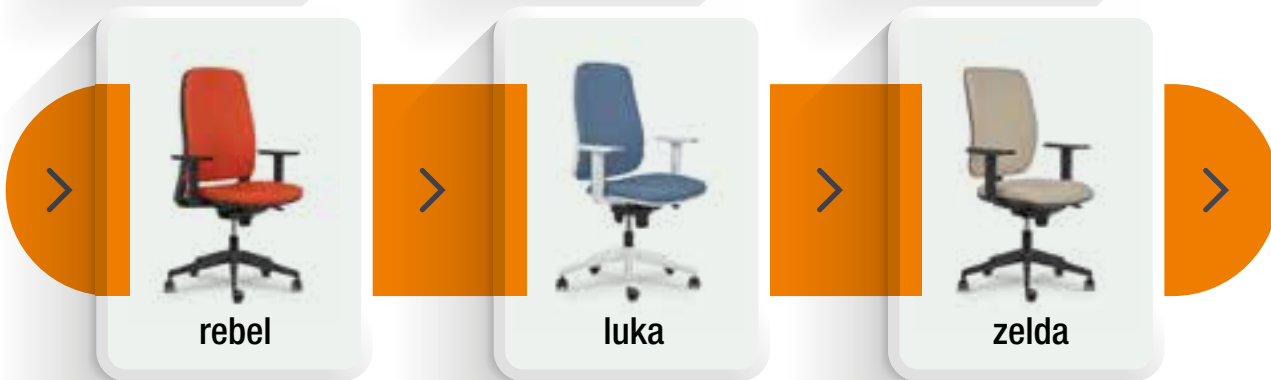
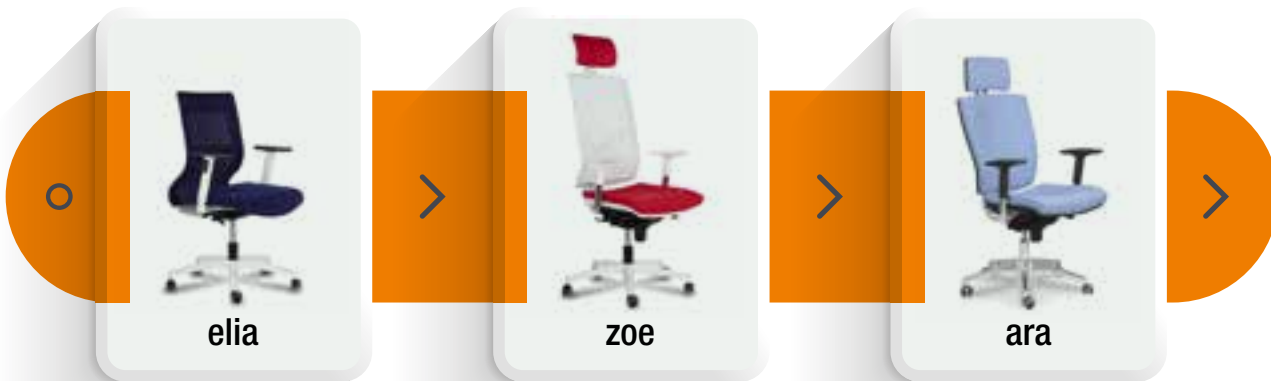
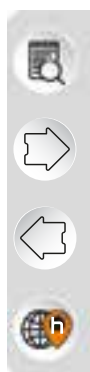

elia

zoe

ara

rebel

luka

zelda

flexi

duo

style

trend



# **hergo**® | SILLA OPERATIVA **elia**



## “A la vanguardia del diseño”

**elia** se presenta como una silla operativa de elevada ergonomía, alto dinamismo y múltiples beneficios para la salud postural del usuario. Gran rendimiento, que unido a su estudiado diseño, apoyará al usuario activamente durante la jornada laboral.











## Colores de plástico

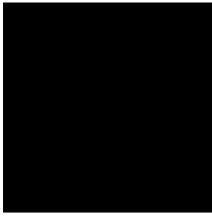

NEGRO

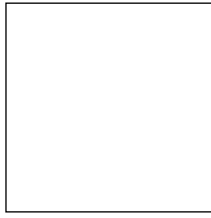

BLANCO

## Colores de malla

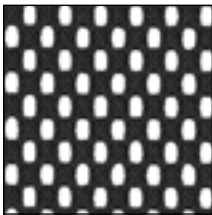

NEGRO

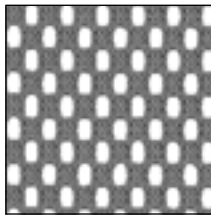

GRIS

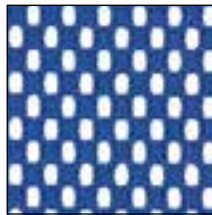

AZUL

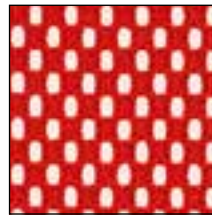

ROJO

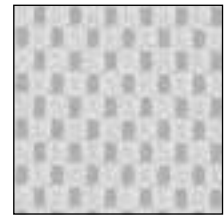

BLANCO

## Acabado base



BLANCO



NEGRO



ALUMINIO PULIDO

## Características técnicas

Asiento interior de poliamida inyectada. Respaldo en malla transpirable color negro, gris, azul, rojo y blanco. Soporte para malla en poliamida inyectada. Asiento en espuma inyectada de 50kg/m<sup>3</sup>. Ruedas blandas D.65mm

## Equipamiento de serie

**elia 1:** PVC negro, respaldo medio, mecanismo sincron, regulación de profundidad de asiento integrada en el asiento, regulación lumbar, sin brazos, base de poliamida, regulación de altura de asiento.





Producto Ecodiseñado por hergo



## Medidas



## Tabla de precios

	G-1	G-2	G-3	Piel	T. Cliente
<b>elia 1</b>					

## Complementos

Brazos regulables 4D negros

Base aluminio

Brazos regulables 4D blancos

Base de poliamida blanca

Brazos regulables 4D negros con soporte aluminio

Versión en PVC Blanco en asiento y respaldo

CONSULTAR

# **hergo**<sup>®</sup> | SILLA OPERATIVA **elia**



**hergo** sillería de oficina, S.L.

Polígono Industrial Las Viñas, C/ Valencia, 51-52 • 13420 Malagón (Ciudad Real)

Teléfono: 926 802 242 • E-mail: [info@hergosilleria.es](mailto:info@hergosilleria.es) • [www.hergosilleria.es](http://www.hergosilleria.es)

**hergo**<sup>®</sup>

*sillería de oficina*





# **SILLA OPERATIVA zoe**



## “Operativa Top”

**zoe** engloba una amplia familia de producto con elevadas prestaciones, presencia y diseño. Multitud de opciones de configuración, lo que permite que se adapte y realce cualquier entorno donde se posicione.











## Colores de plástico

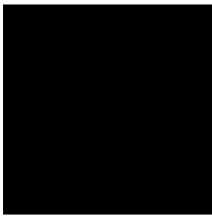

NEGRO

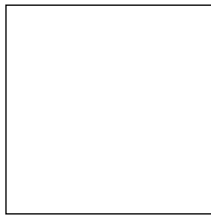

BLANCO

## Colores de malla

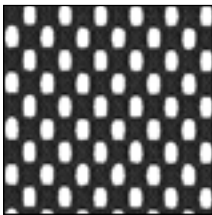

NEGRO

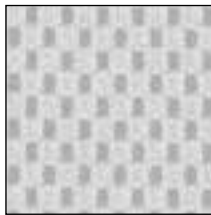

BLANCO

## Acabado base



BLANCO



NEGRO



ALUMINIO PULIDO

## Características técnicas

**zoe 1 y 2** Asiento en espuma de 40kg/m<sup>3</sup>. Respaldo en espuma inyectada de 50kg/m<sup>3</sup>. PVC negro o blanco. Asiento interior en madera de haya laminada y prensada. Respaldo interior en poliamida inyectada.

**zoe 3 y 4** Asiento en espuma de 40kg/m<sup>3</sup>. Respaldo de malla en color negro o blanco, con soporte de poliamida inyectada. Asiento interior en madera de haya laminada y prensada PVC negro o blanco.

## Equipamiento de serie

**zoe 1:** Respaldo alto, pvc negro, mecanismo sincron, regulación de altura de respaldo, sin brazos, base de poliamida, regulación de altura de asiento.

**zoe 2:** Respaldo alto, pvc blanco, mecanismo sincron, regulación de altura de respaldo, sin brazos, base de poliamida color negro, regulación de altura de asiento.

**zoe 3:** Respaldo alto, malla negra, pvc negro, mecanismo sincron, regulación de altura de respaldo, sin brazos, base de poliamida, regulación de altura de asiento.

**zoe 4:** Respaldo alto, malla blanca, pvc blanco, mecanismo sincron, regulación de altura de respaldo, sin brazos, base de poliamida color negro, regulación de altura de asiento.



Producto Ecodiseñado por hergo



## Medidas

**zoe 1 y 2**



**zoe 3 y 4**



## Tabla de precios

	G-1	G-2	G-3	Piel	T. Cliente
<b>zoe 1</b>					
<b>zoe 2</b>					
<b>zoe 3</b>					
<b>zoe 4</b>					

## Complementos

Juego brazos regulables 1D negros Zoe 1 y 3		Juego brazos regulables 4D negros Zoe 1 y 3	
Juego brazos regulables 1D blancos Zoe 2 y 4		Regulación de profundidad de asiento Zoe 1, 2, 3 y 4	
Juego brazos regulables 2D negros soporte cromo – Zoe 1 y 3		Base aluminio Zoe 1, 2, 3 y 4	
Juego brazos regulables 2D blancos soporte cromo – Zoe 2 y 4		Base poliamida blanca Zoe 2 y 4	
Juego brazos regulables 2D negros Zoe 1 y 3		Cabecero regulable negro Zoe 1 y 3	
Juego brazos regulables 2D blancos Zoe 2 y 4		Cabecero regulable blanco Zoe 2 y 4	
Juego brazos regulables 3D negros Zoe 1 y 3		Espuma inyectada en asiento	
Juego brazos regulables 3D blancos Zoe 2 y 4			

# **hergo**<sup>®</sup> | SILLA OPERATIVA **zoe**



**hergo** sillería de oficina, S.L.  
Polígono Industrial Las Viñas, C/ Valencia, 51-52 • 13420 Malagón (Ciudad Real)  
Teléfono: 926 802 242 • E-mail: [info@hergosilleria.es](mailto:info@hergosilleria.es) • [www.hergosilleria.es](http://www.hergosilleria.es)

**hergo**<sup>®</sup>

*sillería de oficina*





# **hergo**<sup>®</sup> | SILLA OPERATIVA **ara**



## “Estilizada y resistente”

**ara** se caracteriza por la unión de líneas estilizadas y materiales resistentes, conformando una familia ideal para puestos intermedios o ejecutivos. A destacar las ballestas fabricadas íntegramente en aluminio.







## Acabado base



NEGRO



ALUMINIO PULIDO

## Características técnicas

---

Respaldo interior de poliamida inyectada. Asiento interior en madera de haya laminada y prensada. Respaldo con espuma de 30kg/m<sup>3</sup>. Asiento con espuma de 40kg/m<sup>3</sup>. Ruedas blandas D.50mm.

---

## Equipamiento de serie

---

**ara 5:** Respaldo alto con cabecero, mecanismo sincron con regulación de profundidad de asiento, regulación lumbar, sin brazos, base de poliamida, regulación de altura de asiento.

---

**ara 6:** Respaldo alto, mecanismo sincron con regulación de profundidad de asiento, regulación lumbar, sin brazos, base de poliamida, regulación de altura de asiento.

---

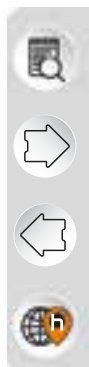

## Medidas



## Tabla de precios

	G-1	G-2	G-3	Piel	T. Cliente
<b>ara 5</b>					
<b>ara 6</b>					

## Complementos

Juego brazos regulables 1D negros	Base aluminio	
Juego brazos regulables 2D negros	Ruedas blandas D.65mm (juego)	
Juego brazos regulables 3D negros	Versión espuma inyectada ara 5	
Juego brazos regulables 4D negros	Versión espuma inyectada ara 6	
Juego brazos regulables 2D negros soporte cromo		

**hergo**<sup>®</sup> | SILLA OPERATIVA **ara**



**hergo** sillería de oficina, S.L.  
Polígono Industrial Las Viñas, C/ Valencia, 51-52 • 13420 Malagón (Ciudad Real)  
Teléfono: 926 802 242 • E-mail: [info@hergosilleria.es](mailto:info@hergosilleria.es) • [www.hergosilleria.es](http://www.hergosilleria.es)

**hergo**<sup>®</sup>

*sillería de oficina*





**hergo**<sup>®</sup> | SILLA OPERATIVA **rebel**

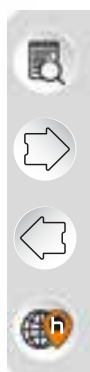

## “Espíritu rebelde”

**rebel** amplía nuestra propuesta de sillas operativas ergonómicas, alcanzando una solución que se adapta a las nuevas tendencias en el mundo de la oficina (tanto institucional como corporativo), así como también en el “home office” (tan demandado actualmente), bajo los más altos estándares de calidad. Presenta un diseño limpio, sin estridencias, pero que queda marcadamente diferenciado del resto de productos de similares características. A su vez, y dadas sus funciones, rivaliza con productos de más gama, con una oferta de precios sustancialmente más económica. Nuestra filosofía siempre fue (y será), ofrecer a nuestros clientes el mejor producto posible, al mejor precio posible; con **rebel**, lo hemos conseguido.















## Colores de plástico



BLANCO



NEGRO

## Colores de malla

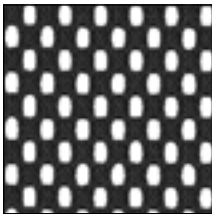

NEGRO

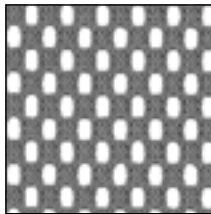

GRIS

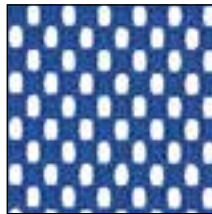

AZUL

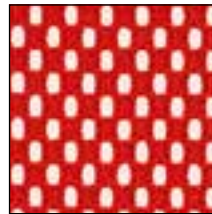

ROJO

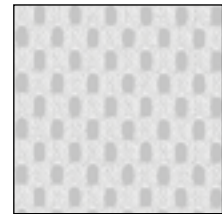

BLANCO

## Acabado base



BLANCO



NEGRO



ALUMINIO PULIDO

## Respaldos



Tapizado delantero y trasero



En malla



Tapizado delantero

## Características técnicas

Silla operativa con mecanismo sincron. Respaldo tapizado o de malla negra, gris, azul, roja o blanca. Plásticos negros o blancos. Acolchado de asiento en espuma de alta densidad. Opción de trasera tapizada.

## Equipamiento de serie

**Rebel 1:** PVC negro, respaldo tapizado, mecanismo sincron, regulación altura respaldo, base negra, sin brazos

**Rebel 2:** PVC blanco, respaldo tapizado, mecanismo sincron, regulación altura respaldo, base negra, sin brazos

**Rebel 3:** PVC negro, respaldo malla, mecanismo sincron, regulación altura respaldo, sin brazos

**Rebel 4:** PVC blanco, respaldo malla, mecanismo sincron, regulación altura respaldo, base negra, sin brazos





## Medidas



Producto Ecodiseñado  
por hergo



## Tabla de precios

	G-1	G-2	G-3	Piel	T. Cliente
<b>Rebel 1</b>					
<b>Rebel 2</b>					
<b>Rebel 3</b>					
<b>Rebel 4</b>					
Tapa tapizada para <b>Rebel 1</b> y <b>Rebel 2</b>					

## Complementos

Juego brazos fijos forma T		Juego brazos regulables 4D negros	
Juego brazos regulables 1D negros		Regulación profundidad asiento	
Juego brazos regulables 1D blancos		Base poliamida blanca	
Juego brazos regulables 2D negros soporte cromo		Base aluminio	
Juego brazos regulables 2D blancos soporte cromo		Cabecero regulable negro	
Juego brazos regulables 2D negros		Cabecero regulable blanco	
Juego brazos regulables 2D blancos		Regulación lumbar color negro Rebel 3	
Juego brazos regulables 3D negros		Regulación lumbar color blanco Rebel 4	
Juego brazos regulables 3D blancos			

# **hergo**<sup>®</sup> | SILLA OPERATIVA **rebel**



**hergo** sillería de oficina, S.L.

Polígono Industrial Las Viñas, C/ Valencia, 51-52 • 13420 Malagón (Ciudad Real)

Teléfono: 926 802 242 • E-mail: [info@hergosilleria.es](mailto:info@hergosilleria.es) • [www.hergosilleria.es](http://www.hergosilleria.es)



**hergo**<sup>®</sup>

*sillería de oficina*





**hergo**<sup>®</sup> | SILLA OPERATIVA **luka**

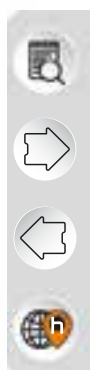

## “Actual, personalizable y económica”

**luka** ofrece un producto de acabados inmejorables, virtualmente perfecto para cualquier oficina u hogar. Destaca por un diseño marcadamente actual, multitud de opciones de personalización y una oferta económica especialmente atractiva.









## Colores de plástico



BLANCO



NEGRO

## Colores de malla

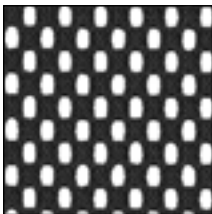

NEGRO

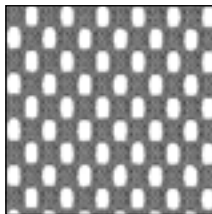

GRIS

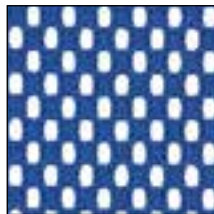

AZUL

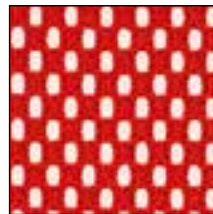

ROJO

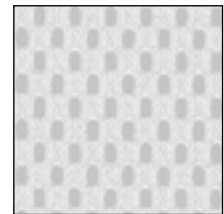

BLANCO

## Acabado base



BLANCO



NEGRO



ALUMINIO PULIDO

## Respaldos



Tapizado



En malla

## Características técnicas

Silla operativa con mecanismo sincron. Respaldo tapizado o de malla negra, gris azul, roja o blanca. Plásticos negros o blancos. Acolchado de asiento en espuma de alta densidad.

## Equipamiento de serie

**luka 1:** PVC negro, respaldo tapizado, mecanismo sincron, apoyo lumbar con regulación en altura y adaptación flexible de profundidad, base negra, sin brazos

**luka 2:** PVC blanco, respaldo tapizado, mecanismo sincron, apoyo lumbar con regulación en altura y adaptación flexible de profundidad, base negra, sin brazos

**luka 3:** PVC negro, respaldo malla, mecanismo sincron, apoyo lumbar con regulación en altura y adaptación flexible de profundidad, base negra, sin brazos

**luka 4:** PVC blanco, respaldo malla, mecanismo sincron, apoyo lumbar regulación en altura y adaptación flexible de profundidad, base negra, sin brazos



## Medidas

### luka 1, 2, 3 y 4



## Tabla de precios

	G-1	G-2	G-3	Piel	T. Cliente
<b>luka 1</b>					
<b>luka 2</b>					
<b>luka 3</b>					
<b>luka 4</b>					

## Complementos

Juego brazos fijos forma T	Juego brazos regulables 3D blancos
Juego brazos regulables 1D negros	Juego brazos regulables 4D negros
Juego brazos regulables 1D blancos	Regulación profundidad asiento
Juego brazos regulables 2D negros soporte cromo	Base poliamida blanca
Juego brazos regulables 2D blancos soporte cromo	Base aluminio
Juego brazos regulables 2D negros	Cabecero regulable negro
Juego brazos regulables 2D blancos	Cabecero regulable blanco
Juego brazos regulables 3D negros	

# hergo<sup>®</sup> | SILLA OPERATIVA luka



**hergo** sillería de oficina, S.L.  
Polígono Industrial Las Viñas, C/ Valencia, 51-52 • 13420 Malagón (Ciudad Real)  
Teléfono: 926 802 242 • E-mail: [info@hergosilleria.es](mailto:info@hergosilleria.es) • [www.hergosilleria.es](http://www.hergosilleria.es)

**hergo**<sup>®</sup>

*sillería de oficina*





# **SILLA OPERATIVA zelda**



## “Ergonomía y diseño”

**zelda** es una de nuestras nuevas propuestas de sillas operativas ergonómicas. Un producto de alto valor en diseño, funcionalidad y versatilidad, enfocado a los nuevos mercados. Perfectamente válida y capaz para la oficina del día a día, pero más enfocada al entorno “home-office” e interiorismo. Disponible en versiones de respaldo tapizado y malla, con configuraciones plásticas en color negro o blanco. Las versiones tapizadas ofrecen regulación de altura de respaldo, pero no lumbar. Las versiones en malla ofrecen regulación lumbar, pero no de altura de respaldo.















## Colores de plástico



BLANCO



NEGRO

## Colores de malla

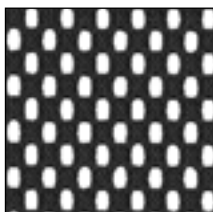

NEGRO

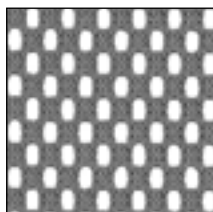

GRIS

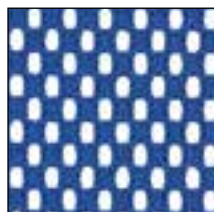

AZUL

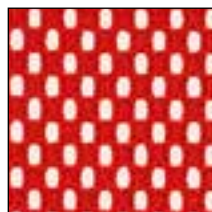

ROJO

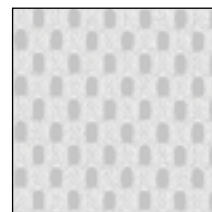

BLANCO

## Acabado base



BLANCO



NEGRO



ALUMINIO PULIDO

## Respaldos



Pvc negro tapizado



Pvc blanco tapizado



Pvc negro malla



Pvc blanco malla



## Medidas



Producto Ecodiseñado por hergo



## Características técnicas

Silla operativa con mecanismo sincron. Respaldo tapizado o de malla negra, blanca, azul, gris o rojo, a elegir. Plásticos negros o blancos. Acolchado en espuma de alta densidad. Opción de espuma inyectada

## Equipamiento de serie

**zelda 1:** PVC negro, respaldo tapizado, mecanismo sincron, regulación altura respaldo, base negra, sin brazos

**zelda 2:** PVC blanco, respaldo tapizado, mecanismo sincron, regulación altura respaldo, base negra, sin brazos

**zelda 3:** PVC negro, respaldo malla, mecanismo sincron, regulación lumbar, base negra, sin brazos

**zelda 4:** PVC blanco, respaldo malla, mecanismo sincron, regulación lumbar, base negra, sin brazos

## Tabla de precios

	G-1	G-2	G-3	Piel	T. Cliente
<b>zelda 1</b>					
<b>zelda 2</b>					
<b>zelda 3</b>					
<b>zelda 4</b>					

## Complementos

Juego de brazos fijos forma T		Juego brazos regulables 3D blancos	
Juego brazos regulables 1D negros		Juego brazos regulables 4D negros	
Juego brazos regulables 1D blancos		Regulación profundidad asiento	
Juego brazos regulables 2D negros soporte cromo		Base poliamida blanca	
Juego brazos regulables 2D blancos soporte cromo		Base aluminio	
Juego brazos regulables 2D negros		Espuma inyectada Zelda 1 y 2	
Juego brazos regulables 2D blancos		Espuma inyectada Zelda 3 y 4	
Juego brazos regulables 3D negros			

# **hergo**<sup>®</sup> | SILLA OPERATIVA **zelda**



**hergo** sillería de oficina, S.L.

Polígono Industrial Las Viñas, C/ Valencia, 51-52 • 13420 Malagón (Ciudad Real)

Teléfono: 926 802 242 • E-mail: [info@hergosilleria.es](mailto:info@hergosilleria.es) • [www.hergosilleria.es](http://www.hergosilleria.es)

**hergo**<sup>®</sup>

*sillería de oficina*







# **hergo**® | SILLA OPERATIVA **flexi**



## “Color y frescura”

**flexi** aporta comodidad, ligereza, flexibilidad y confort. Dispone de una amplia combinación de colores, lo que la permite adaptarse, y potenciar, prácticamente cualquier entorno. 98% reciclable.











## Acabado base



BLANCO



NEGRO



ALUMINIO PULIDO

## Colores plástico de respaldo

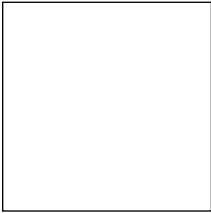

BLANCO



GRIS



NEGRO

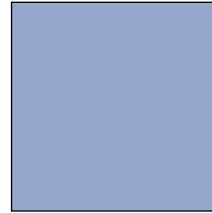

AZUL

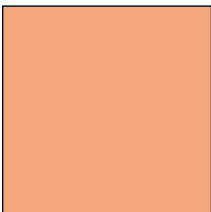

SALMÓN



PISTACHO

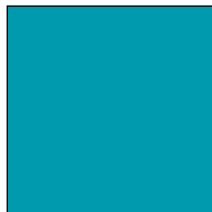

TURQUESA

## Características técnicas

**flexi 1 y 2:** Asiento en espuma de 30kg/m<sup>3</sup>. Asiento interior en poliamida inyectada. Respaldo en copolímero de polipropileno en varios colores.

**flexi 3 y 4:** Asiento en espuma de 30kg/m<sup>3</sup>. Asiento interior en poliamida inyectada. Estructura en tubo de acero redondo de 25x2mm. Respaldo en copolímero de polipropileno en varios colores.

## Equipamiento de serie

**flexi 1:** Respaldo alto, mecanismo sincron, regulación de profundidad de asiento, regulación lumbar, sin brazos, base de poliamida, regulación de altura de asiento.

**flexi 2:** Respaldo alto tapizado, mecanismo sincron, regulación de profundidad de asiento, regulación lumbar, sin brazos, base de poliamida, regulación de altura de asiento.

**flexi 3:** Respaldo bajo, estructura de patín, con brazos, pintado negro.

**flexi 4:** Respaldo bajo tapizado, estructura de patín, con brazos, pintado negro.

## Medidas

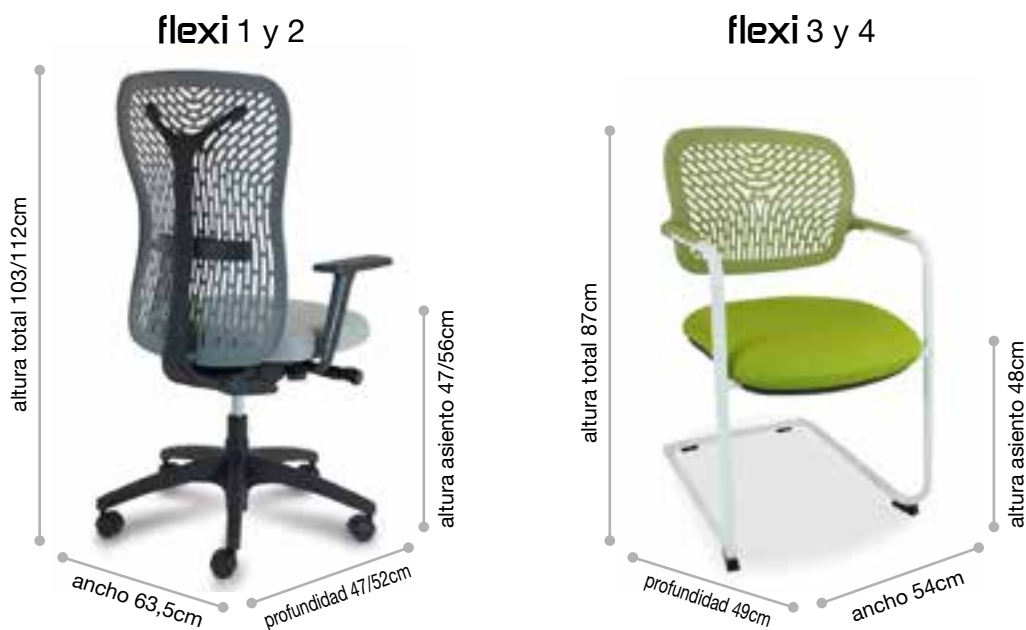

## Tabla de precios

	G-1	G-2	G-3	Piel	T. Cliente
<b>flexi 1</b>					
<b>flexi 2</b>					
<b>flexi 3</b>					
<b>flexi 4</b>					

## Complementos

Brazos regulables negros	Base poliamida blanca Flexi 1 y Flexi 2
Juego brazos regulables 2D negros Flexi 1 y Flexi 2	Estructura pintada gris o blanco Flexi 3 y Flexi 4
Juego brazos regulables 2D blancos Flexi 1 y Flexi 2	Estructura cromada Flexi 3 y Flexi 4
Base aluminio Flexi 1 y Flexi 2	

# **hergo**<sup>®</sup> | SILLA OPERATIVA **flexi**



**hergo** sillería de oficina, S.L.  
Polígono Industrial Las Viñas, C/ Valencia, 51-52 • 13420 Malagón (Ciudad Real)  
Teléfono: 926 802 242 • E-mail: [info@hergosilleria.es](mailto:info@hergosilleria.es) • [www.hergosilleria.es](http://www.hergosilleria.es)



**hergo**®

*sillería de oficina*





# **hergo**<sup>®</sup> | SILLA OPERATIVA **duo**



## “Versionando un clásico”

**duo** es un programa de sillas operativas altamente configurable. Representativo, ergonómico y competitivo.



## Medidas



## Acabado base



NEGRO



ALUMINIO PULIDO

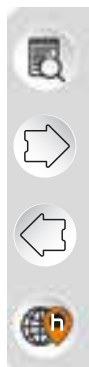

## Características técnicas

Respaldo interior de poliamida inyectada. Asiento interior en madera de haya laminada y prensada. Respaldo superior con espuma inyectada. Zona lumbar con espuma de 30 kg/m<sup>3</sup>. Asiento con espuma de 40kg/m<sup>3</sup>. Ruedas blandas D.50mm.

## Equipamiento de serie

**duo 1:** Respaldo alto, mecanismo sincron, regulación lumbar, regulación de altura de respaldo, sin brazos, base de poliamida, regulación de altura de asiento

## Tabla de precios

	G-1	G-2	G-3	Piel	T. Cliente
<b>duo 1</b>					

## Complementos

Juego brazos regulables 1D negros		Juego brazos regulables 2D negros soporte cromo			
Juego brazos regulables 2D negros		Base aluminio			
Juego brazos regulables 3D negros		Regulación de profundidad de asiento			
Juego brazos regulables 4D negros		Espuma inyectada en asiento			

# **hergo**<sup>®</sup> | SILLA OPERATIVA **duo**



**hergo** sillería de oficina, S.L.

Polígono Industrial Las Viñas, C/ Valencia, 51-52 • 13420 Malagón (Ciudad Real)

Teléfono: 926 802 242 • E-mail: [info@hergosilleria.es](mailto:info@hergosilleria.es) • [www.hergosilleria.es](http://www.hergosilleria.es)

**hergo**<sup>®</sup>

*sillería de oficina*







# **hergo**<sup>®</sup> | SILLA OPERATIVA **style**



## “Lógico y atractivo”

**style** presenta una gama de taburetes operativos, de diseño único, aptos para puestos de laboratorio, aulas tecnológicas y estudios de arquitectura. Conformado en poliuretano flexible de alta durabilidad y confort, completa la serie con una variedad de colores, que lo hace completamente adaptable en cualquier entorno.







## Colores de poliuretano

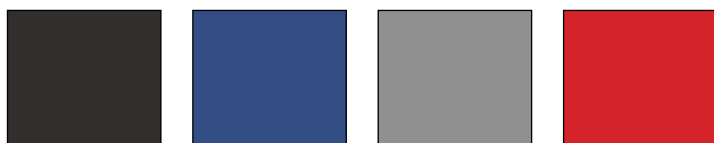

NEGRO

AZUL

GRIS

ROJO

## Acabado base



NEGRO



ALUMINIO PULIDO

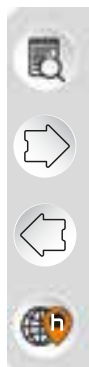

## Medidas



## Características técnicas

Asiento y respaldo en poliuretano flexible, en color negro, azul, gris y rojo. Carcasa exterior en polipropileno color negro. Aro reposapiés cromado regulable en altura.

## Equipamiento de serie

**style 1:** Elevación neumática, base de poliamida, rueda D.50 dura, sin brazos.

## Tabla de precios

	G-1	G-2	G-3	Piel	T. Cliente
<b>style 1</b>					

## Complementos

Juego brazos regulables 1D

Ruedas blandas D.50 (juego)

Base aluminio

CONSULTAR

# **hergo**<sup>®</sup> | SILLA OPERATIVA **style**



**hergo** sillería de oficina, S.L.

Polígono Industrial Las Viñas, C/ Valencia, 51-52 • 13420 Malagón (Ciudad Real)  
Teléfono: 926 802 242 • E-mail: [info@hergosilleria.es](mailto:info@hergosilleria.es) • [www.hergosilleria.es](http://www.hergosilleria.es)

**hergo**<sup>®</sup>

*sillería de oficina*







# | TABURETE **trend**



## “Ligero y dinámico”

**trend** se presenta como el nuevo concepto de los taburetes de oficina. En este caso, presentamos un taburete de estilo, práctico, funcional y vistoso; ligero y sumamente llamativo.

Válido para los nuevos entornos COWORKING, así como en determinados establecimientos de tratamiento estético o fisioterapia.

**trend** se ofrece en tres colores: negro, rojo y blanco.

Asiento tapizado y regulación de altura.

Apoyo del pie en poliuretano inyectado, para mayor durabilidad y versatilidad de movimiento.













## Colores de plástico



BLANCO



NEGRO



ROJO

## Medidas



## Características técnicas

Taburete regulable en altura. Pie de Poliuretano inyectado. Polipropileno negro, rojo o blanco. Acolchado en espuma inyectada de alta densidad.

## Equipamiento de serie

**trend 1:** Taburete pvc, elevación neumática

## Tabla de precios

	G-1	G-2	G-3	Piel	T. Cliente
trend 1					

**CONSULTAR**

# hergo® | TABURETE trend



**hergo** sillería de oficina, S.L.

Polígono Industrial Las Viñas, C/ Valencia, 51-52 • 13420 Malagón (Ciudad Real)  
Teléfono: 926 802 242 • E-mail: [info@hergosilleria.es](mailto:info@hergosilleria.es) • [www.hergosilleria.es](http://www.hergosilleria.es)



# hergo® | índice colectividades

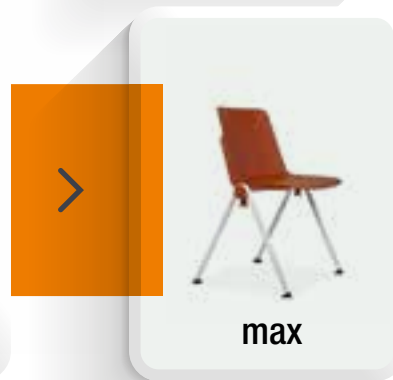
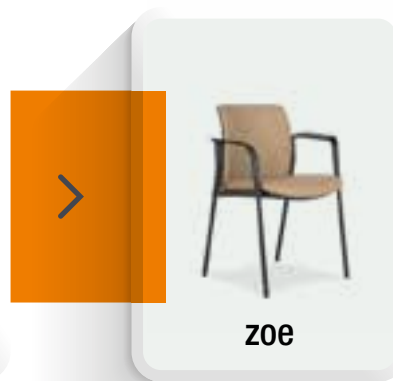
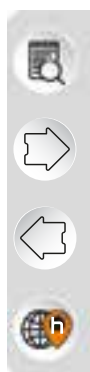



# SILLA COLECTIVIDAD **taki**



## “Clásica y elegante”

**taki** se presenta como un elegante programa de sillones confidentes, de líneas atemporales y adecuadas. Sin estridencias, cumple su cometido ofreciendo una cómoda y amplia sentada. Apto para entornos de oficina, hogar y contract. Monocarcasa completamente tapizada









## Acabado estructura



BLANCO



NEGRO



GRIS



CROMADO

## Acabado base



NEGRO



ALUMINIO PULIDO

## Características técnicas

---

Silla confidente totalmente tapizada. Opción de 4 patas o patín, giratorio con elevación neumática, o giratorio con peana fija cromada o en poliamida color negro.

---

## Equipamiento de serie

---

**taki 1:** Carcasa tapizada, brazos metálicos, apoyabrazos y pieza de unión de respaldo en color negro o marfil. Estructuras de 4 patas o patín cromadas, o pintadas en color negro, gris o blanco.

---

**taki 2:** Carcasa tapizada, brazos metálicos cromados, apoyabrazos y pieza de unión de respaldo en color negro o marfil. Elevación neumática, base de poliamida, ruedas blandas D.50.

---

**taki 3:** Carcasa tapizada, brazos metálicos cromados, apoyabrazos y pieza de unión de respaldo en color negro o marfil. Estructura fija giratoria cromada.

---

**taki 4:** Carcasa tapizada, brazos metálicos cromados, apoyabrazos y pieza de unión de respaldo en color negro o marfil Estructura fija giratoria en poliamida color negro.

---



## Medidas

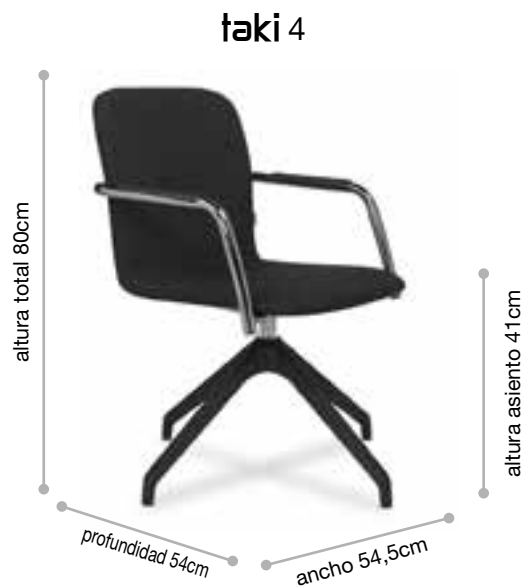
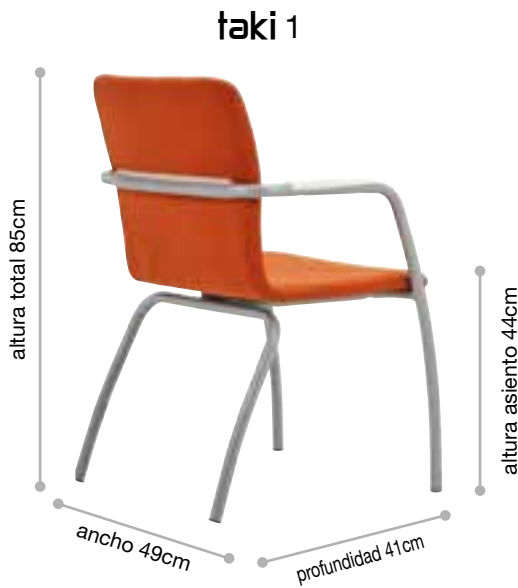

## Tabla de precios

	G-1	G-2	G-3	Piel	T. Cliente
taki 1					
taki 2					
taki 3					
taki 4					

## Complementos

Basculante normal - Taki 2

Base aluminio - Taki 2

**CONSULTAR**

**hergo**<sup>®</sup> | SILLA COLECTIVIDAD **taki**



**hergo** sillería de oficina, S.L.  
Polígono Industrial Las Viñas, C/ Valencia, 51-52 • 13420 Malagón (Ciudad Real)  
Teléfono: 926 802 242 • E-mail: [info@hergosilleria.es](mailto:info@hergosilleria.es) • [www.hergosilleria.es](http://www.hergosilleria.es)

**hergo**®

*sillería de oficina*





# SILLA COLECTIVIDAD **anubis**



## “Múltiples facetas”

**anubis** se compone por una amplia gama de sillones que facilitan al cliente una mayor variedad de producto en su elección para aquellos amueblamientos integrales que quieran desarrollar. Diseño neutro que le confiere la facilidad de adaptarse a cualquier entorno.











## Acabado estructura

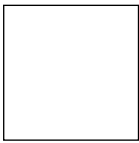

BLANCO



NEGRO



GRIS

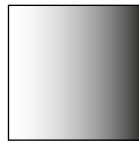

CROMADO

## Acabado base



NEGRO



ALUMINIO PULIDO

## Colores de malla

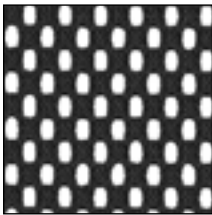

NEGRO

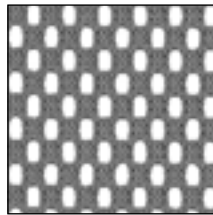

GRIS

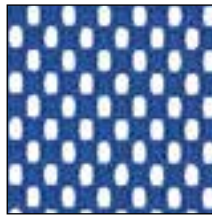

AZUL

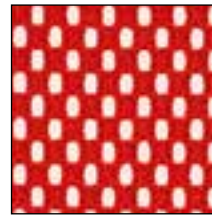

ROJO

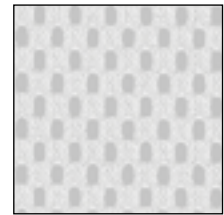

BLANCO

## Características técnicas

**anubis 1, 2, 4 y 5** Asiento y respaldo en espuma de 30kg/m<sup>3</sup>. Asiento y respaldo interior en poliamida inyectada. Estructura en tubo de acero redondo de 25x2mm.

**anubis 3 y 6** Asiento en espuma de 30kg/m<sup>3</sup>. Respaldo en malla color negro, gris, azul, rojo o blanco. Soporte para malla en poliamida inyectada. Estructura en tubo de acero redondo de 25x2mm.

## Equipamiento de serie

**anubis 1:** Respaldo alto tapizado, estructura de 4 patas o patín con brazos, en color negro, gris, blanco o cromado.

**anubis 2:** Respaldo bajo tapizado, estructura de 4 patas o patín con brazos, en color negro, gris, blanco o cromado.

**anubis 3:** Respaldo bajo en malla (negro, gris, azul, rojo o blanco), estructura de 4 patas o patín con brazos, en color negro, gris, blanco o cromado.

**anubis 4:** Respaldo alto tapizado, elevación neumática, brazos fijos cromados, base de poliamida, regulación de altura de asiento.

**anubis 5:** Respaldo bajo malla, elevación neumática, brazos fijos cromados, base de poliamida, regulación de altura de asiento.

**anubis 6:** Respaldo bajo malla, elevación neumática, brazos fijos cromados, base de poliamida, regulación de altura de asiento.

## Medidas



## Tabla de precios

	G-1	G-2	G-3	Piel	T. Cliente
<b>anubis 1</b>					
<b>anubis 1</b> Tapa trasera tapizada					
<b>anubis 2</b>					
<b>anubis 2</b> Tapa trasera tapizada					
<b>anubis 3</b>					
<b>anubis 4</b>					
<b>anubis 4</b> Tapa trasera tapizada					
<b>anubis 5</b>					
<b>anubis 5</b> Tapa trasera tapizada					
<b>anubis 6</b>					

## Complementos

Basculante normal  
Anubis 4, 5 y 6

Base aluminio  
Anubis 4, 5 y 6

# **hergo**<sup>®</sup> | SILLA COLECTIVIDAD **anubis**



**hergo** sillería de oficina, S.L.  
Polígono Industrial Las Viñas, C/ Valencia, 51-52 • 13420 Malagón (Ciudad Real)  
Teléfono: 926 802 242 • E-mail: [info@hergosilleria.es](mailto:info@hergosilleria.es) • [www.hergosilleria.es](http://www.hergosilleria.es)

**hergo**<sup>®</sup>

*sillería de oficina*





# SILLA COLECTIVIDAD **zoe**



## “Versatilidad, durabilidad y confort”

**zoe** facilita soluciones para amueblamientos integrales, desde los puestos ejecutivos hasta las salas de espera. Producto moderno, funcional y ergonómico, disponible en terminaciones negras o blancas.

















## Colores de plástico



BLANCO



NEGRO

## Colores de malla

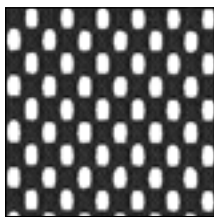

NEGRO

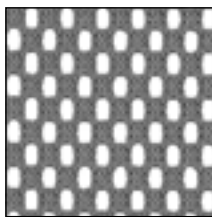

GRIS

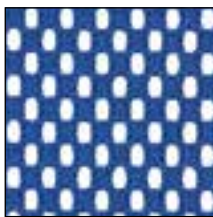

AZUL

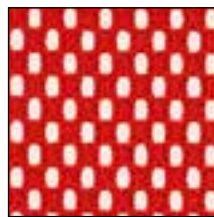

ROJO

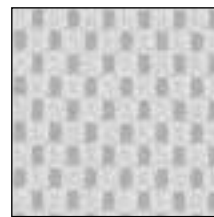

BLANCO

## Acabado estructura

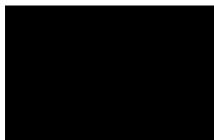

NEGRO



GRIS



BLANCO

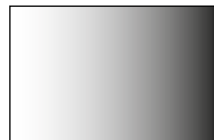

CROMADO

## Características técnicas

**zoe 6 y 7** Asiento y respaldo en espuma de 30kg/m<sup>3</sup>. PVC negro o blanco. Estructura en tubo de acero redondo de 22x1.5mm.

**zoe 8 y 9** Asiento en espuma de 30kg/m<sup>3</sup>. Respaldo de malla en color negro, gris, azul, rojo o blanco. PVC negro o blanco. Estructura en tubo de acero redondo de 22x1.5mm.

## Equipamiento de serie

**zoe 6:** Respaldo bajo, pvc negro, estructura de 4 patas pintado en color negro, sin brazos.

**zoe 7:** Respaldo bajo, pvc blanco, estructura de 4 patas pintado en color negro, sin brazos.

**zoe 8:** Respaldo bajo de malla con soporte negro, pvc negro, estructura de 4 patas pintado en color negro, sin brazos.

**zoe 9:** Respaldo bajo de malla con soporte blanco, pvc blanco, estructura de 4 patas pintado en color negro, sin brazos.

## Medidas



Producto Ecodiseñado  
por hergo



## Tabla de precios

	G-1	G-2	G-3	Piel	T. Cliente
<b>zoe 6</b>					
<b>zoe 6</b> Versión tapa tapizada					
<b>zoe 7</b>					
<b>zoe 7</b> Versión tapa tapizada					
<b>zoe 8</b>					
<b>zoe 9</b>					

## Complementos

Brazos fijos PVC negro Zoe 6 y 8	Estructura pintada gris o blanco	
Brazos fijos PVC Blanco Zoe 7 y 9	Estructura cromada	
Brazos fijos PVC negro c/pala derecha Zoe 6 y 8	Gancho de unión	
Brazos fijos PVC negro c/pala izquierda Zoe 6 y 8		

**hergo**<sup>®</sup> | SILLA COLECTIVIDAD **zoe**



**hergo** sillería de oficina, S.L.  
Polígono Industrial Las Viñas, C/ Valencia, 51-52 • 13420 Malagón (Ciudad Real)  
Teléfono: 926 802 242 • E-mail: [info@hergosilleria.es](mailto:info@hergosilleria.es) • [www.hergosilleria.es](http://www.hergosilleria.es)



**hergo**®

*sillería de oficina*





# **hergo**<sup>®</sup> | SILLA COLECTIVIDAD **selki**

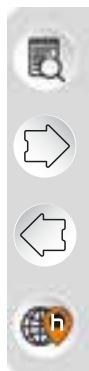

## “Actitud polivalente”

**selki** conforma una familia compuesta por productos vanguardistas y originales, capaces de ofrecer diferentes propuestas de equipamiento en espacios públicos o privados. Diseño desenfadado y actual, apto para ámbitos de colectividades, contract, hostelería, etc.

















## Colores de plástico



BLANCO



GRIS



NEGRO



ARENA



ROJO

## Colores de malla

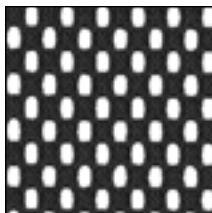

NEGRO

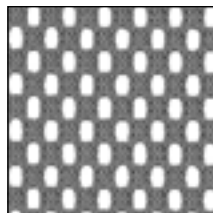

GRIS

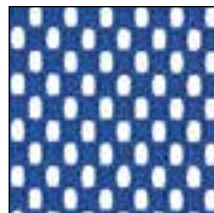

AZUL

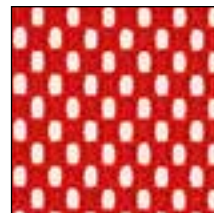

ROJO

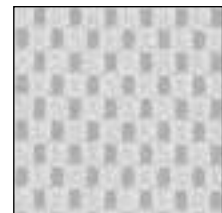

BLANCO

## Características técnicas

**INFORMACIÓN IMPORTANTE:** Los modelos Selki 2 y Selki 4 sólo puede adquirirse en terminaciones plásticas en negro, en cualquiera de sus versiones.

**selki 1:** Asiento y respaldo en polipropileno inyectado. Estructura de 4 patas en tubo de acero redondo de 16x1.5mm.

**selki 2:** Asiento en polipropileno inyectado. Respaldo de malla negra, gris, azul, roja o blanca. Marco para malla únicamente en color negro. Estructura de 4 patas en tubo de acero redondo de 16x1.5mm.

**selki 3:** Asiento y respaldo en polipropileno inyectado. Estructura trineo en varilla de acero macizo de 11mm.

**selki 4:** Asiento en polipropileno inyectado. Respaldo de malla negra, gris, azul, roja o blanca. Marco para malla únicamente en color negro. Estructura trineo en varilla de acero macizo de 11mm.

## Equipamiento de serie

**selki 1:** Respaldo y asiento en polipropileno, estructura de 4 patas, cromado, sin brazos.

**selki 2:** Asiento en polipropileno negro, respaldo en malla color negro, gris, azul, blanco o rojo, estructura de 4 patas, cromado, sin brazos.

**selki 3:** Respaldo y asiento en polipropileno, estructura de trineo, cromado, sin brazos.

**selki 4:** Asiento en polipropileno negro, respaldo en malla color, negro, gris, azul, blanco o rojo, estructura de trineo, cromado, sin brazos.



Producto Ecodiseñado por hergo



## Medidas



## Tabla de precios

	G-1	G-2	G-3	Piel	T. Cliente
<b>selki 1</b>					
Versión asiento tapizado					
Versión asiento y respaldo tapizado					
<b>selki 2</b>					
Versión asiento tapizado					
<b>selki 3</b>					
Versión asiento tapizado					
Versión asiento y respaldo tapizado					
<b>selki 4</b>					
Versión asiento tapizado					

## Complementos

Pala de PVC derecha abatible y desmontable - Selki 3 y 4	Versión taburete trineo Selki 3 y 4
Pala de HPL izquierda abatible y desmontable	Versión con brazos Selki 1 y 2
Gancho de unión (unidad) Selki 3 y 4	Versión con brazos Selki 3 y 4

**hergo**<sup>®</sup> | SILLA COLECTIVIDAD **selki**



**hergo** sillería de oficina, S.L.  
Polígono Industrial Las Viñas, C/ Valencia, 51-52 • 13420 Malagón (Ciudad Real)  
Teléfono: 926 802 242 • E-mail: [info@hergosilleria.es](mailto:info@hergosilleria.es) • [www.hergosilleria.es](http://www.hergosilleria.es)

**hergo**<sup>®</sup>

*sillería de oficina*





# **hergo**<sup>®</sup> | SILLA COLECTIVIDAD **aida**



## “Polivalencia y estilo”

**aida** presenta la evolución lógica de la silla para colectividades. Una silla confiable, práctica y resistente, con una presencia y diseño marcadamente actuales. Amplia variedad de acabados, desde plásticos vistos hasta versiones completamente tapizadas, incluyendo la posibilidad de incorporar respaldos en malla. Tres colores plásticos: negro, blanco y gris.









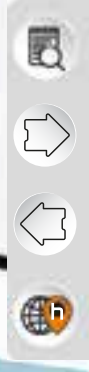





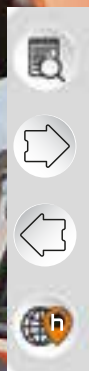





## Colores de plástico

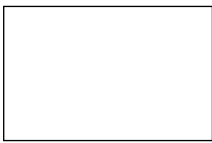

BLANCO



NEGRO



GRIS

## Colores de malla

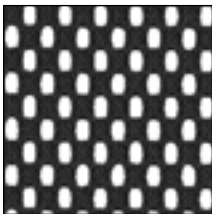

NEGRO

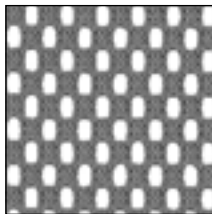

GRIS

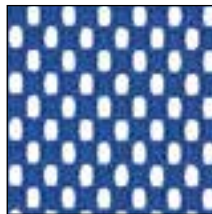

AZUL

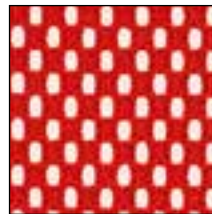

ROJO

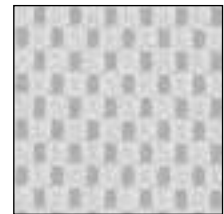

BLANCO

## Acabado estructura



BLANCO

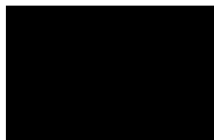

NEGRO



GRIS



CROMADO

## Respaldos



Visto



Malla



Delantera tapizada y trasera vista



Delantera y trasera Tapizada

## Características técnicas

**INFORMACIÓN IMPORTANTE:** En acabados de respaldo tapizado o en malla, los plásticos sólo están disponibles en color negro o blanco.

Silla fija 4 patas con asiento y respaldo polipropileno color negro. Opción de plásticos blancos o grises. Opción de respaldo en PVC negro o blanco, con malla negra, blanca, azul, gris o rojo, a elegir. Opción de asiento y respaldo tapizados, o sólo asiento. Brazos y palas disponibles tanto para diestros como zurdos, color negro.

## Equipamiento de serie

Asiento y respaldo en color negro, sin brazos, sin tapizar, estructura pintada en color negro





## Medidas



Producto Ecodiseñado  
por hergo



**aida 1**



## Tabla de precios

	G-1	G-2	G-3	Piel	T. Cliente
<b>aida 1</b>					
<b>aida 1</b> asiento tapizado					
<b>aida 1</b> asiento y respaldo tapizado					
<b>aida 1</b> asiento y respaldo tapizado con tapa tapizada					

## Complementos

Versión plásticos en color gris o blanco	Juego de brazos color negro
Estructura pintada en color gris o blanco	Juego de brazos color gris o blanco
Estructura cromada	Brazo derecho con pala + brazo izquierdo color negro
Respaldo negro para malla	Brazo izquierdo con pala + brazo derecho color negro
Respaldo blanco para malla	Gancho de unión

**hergo**<sup>®</sup> | SILLA COLECTIVIDAD **aida**



**hergo** sillería de oficina, S.L.  
Polígono Industrial Las Viñas, C/ Valencia, 51-52 • 13420 Malagón (Ciudad Real)  
Teléfono: 926 802 242 • E-mail: [info@hergosilleria.es](mailto:info@hergosilleria.es) • [www.hergosilleria.es](http://www.hergosilleria.es)

**hergo**<sup>®</sup>

*sillería de oficina*





# SILLA COLECTIVIDAD **max**



## “Robusta y elegante”

**max** brinda al usuario una silla para colectividades robusta con un diseño característico, sobrio, elegante y diferenciado. Monocarcasa en variedad de colores, con opción de asiento tapizado.





## Colores de plástico

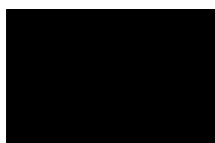

NEGRO

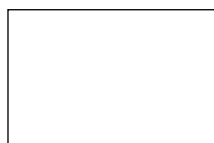

BLANCO



GRIS



AZUL



ROJO

## Acabado estructura



NEGRO



BLANCO



GRIS

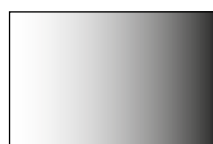

CROMADO

## Características técnicas

---

Estructura en tubo de acero redondo de 25x1.5mm. Monocarcasa en polipropileno. Ganchos de unión incorporados de serie.

---

## Equipamiento de serie

---

**max 1:** Monocarcasa de PVC, estructura pintada negro, sin brazos

---





## Medidas



## Tabla de precios

	G-1	G-2	G-3	Piel	T. Cliente
<b>max 1</b>					
<b>max 1</b> asiento tapizado					

## Complementos

Brazos fijos de poliamida	Brazo de aluminio pulido con pala derecha	
Brazo de aluminio pintado negro (unidad)	Brazo de aluminio pulido con pala izquierda	
Brazo de aluminio pulido (unidad)	Estructura pintada gris	
Brazo de aluminio pintado negro con pala derecha	Estructura pintada blanco	
Brazo de aluminio pintado negro con pala izquierda	Estructura cromada	

**hergo**<sup>®</sup> | SILLA COLECTIVIDAD **max**



**hergo** sillería de oficina, S.L.  
Polígono Industrial Las Viñas, C/ Valencia, 51-52 • 13420 Malagón (Ciudad Real)  
Teléfono: 926 802 242 • E-mail: [info@hergosilleria.es](mailto:info@hergosilleria.es) • [www.hergosilleria.es](http://www.hergosilleria.es)

**hergo**<sup>®</sup>

*sillería de oficina*





# **hergo**® | SILLA COLECTIVIDAD **selene**



## “Armonía en sus formas”

**selene** es una serie funcional, confortable y de estética atemporal. Materiales altamente resistentes en su fabricación, donde destacan las maderas nobles de haya.



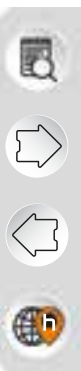

## Colores madera

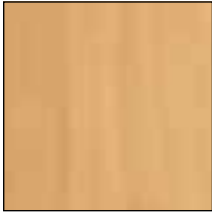

HAYA



CEREZO



WENGUÉ

## Acabado estructura



NEGRO



GRIS



BLANCO



CROMADO

## Características técnicas

---

Estructura en tubo de acero redondo de 25x1.5mm y tubo de acero oval de 30x15x1.5mm. Respaldo en madera de haya laminada y prensada, barnizada (Selene 1). Respaldo en madera de haya laminada y prensada, tapizado (Selene 2). Asiento interior en polipropileno. Asiento y respaldo en espuma de 30kg/m<sup>3</sup>.

---

## Equipamiento de serie

---

**selene 1:** Respaldo en madera barnizada, estructura de 4 patas, pintado negro, gris o blanco, con brazos estructurales.

---

**selene 2:** Respaldo tapizado, estructura de 4 patas, pintado negro, gris o blanco, con brazos estructurales.

---





## Medidas



## Tabla de precios

	G-1	G-2	G-3	Piel	T. Cliente
<b>selene 1</b>					
Versión sin brazos					
<b>selene 2</b>					
Versión sin brazos					

## Complementos

Estructura pintada efecto cromo	Pala madera trapezoidal derecha o izquierda color haya
Pala trapezoidal derecha de PVC	

**hergo**<sup>®</sup> | SILLA COLECTIVIDAD **selene**



**hergo** sillería de oficina, S.L.  
Polígono Industrial Las Viñas, C/ Valencia, 51-52 • 13420 Malagón (Ciudad Real)  
Teléfono: 926 802 242 • E-mail: [info@hergosilleria.es](mailto:info@hergosilleria.es) • [www.hergosilleria.es](http://www.hergosilleria.es)

**hergo**<sup>®</sup>

*sillería de oficina*





# SILLA COLECTIVIDAD **iris**



## “Confiable”

**iris** es un conjunto de sillas multipropósito con diversos acabados y posibilidades. De diseño robusto, este programa aporta una solución práctica y actual, tanto en ámbitos públicos como privados.





## Colores de plásticos

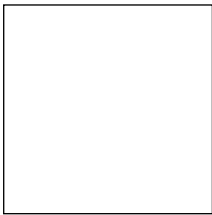

BLANCO



GRIS



AZUL



NEGRO

## Colores de malla

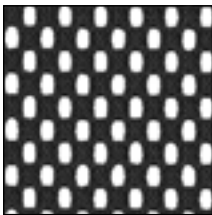

NEGRO

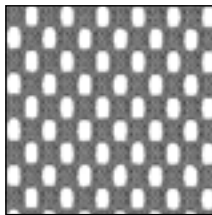

GRIS

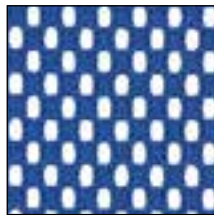

AZUL

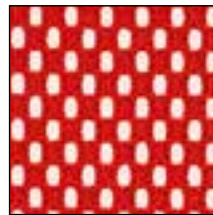

ROJO

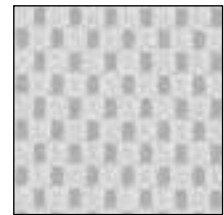

BLANCO

## Acabado estructura



NEGRO



GRIS



CROMADO

## Características técnicas

**INFORMACIÓN IMPORTANTE:** El modelo Iris 3 sólo puede adquirirse en terminaciones plásticas en color negro, en todas sus variantes.

Estructura de 4 patas en tubo de acero redondo de 22x1.5mm

**iris 1:** Asiento y respaldo en polipropileno inyectado.

**iris 3:** Asiento en polipropileno inyectado. Respaldo en malla color negro, gris, azul, rojo o blanco. Soporte para malla en poliamida inyectada. Marco para malla únicamente disponible en color negro.

## Equipamiento de serie

**iris 1:** PVC negro, gris, azul o blanco, estructura de 4 patas, pintado negro o gris, sin brazos.

**iris 3:** Respaldo en malla, PVC negro, estructura de 4 patas, pintado negro o gris, sin brazos.



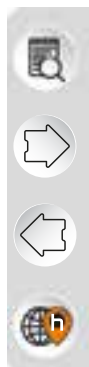

## Medidas



## Tabla de precios

	G-1	G-2	G-3	Piel	T. Cliente
<b>iris 1</b>					
Versión asiento tapizado					
Versión asiento y respaldo tapizado					
<b>iris 3</b>					
Versión asiento tapizado					

## Complementos

Brazos fijos negros, grises, blancos o azules	Gancho de unión (unidad)
Brazos + pala derecha negros, grises, blancos o azules	Estructura cromada

# **hergo**<sup>®</sup> | SILLA COLECTIVIDAD **iris**



**hergo** sillería de oficina, S.L.  
Polígono Industrial Las Viñas, C/ Valencia, 51-52 • 13420 Malagón (Ciudad Real)  
Teléfono: 926 802 242 • E-mail: [info@hergosilleria.es](mailto:info@hergosilleria.es) • [www.hergosilleria.es](http://www.hergosilleria.es)

**hergo**®

*sillería de oficina*





# SILLA COLECTIVIDAD olé



## “Multipropósito”

**olé** ofrece un programa de marcado diseño, con un abanico amplio de posibilidades de configuración. Enfocado principalmente a hostelería, también encaja en comedores o aulas multiusos.





















## Colores de plástico

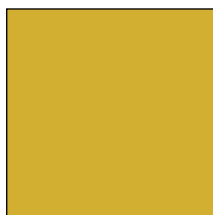

AMARILLO



AZUL



BLANCO



GRIS



ROJO



VERDE

## Acabado estructura



BLANCO



GRIS



ANTRACITA

## Características técnicas

---

Monocarcasa de polipropileno perforada. Estructura de 4 patas en poliamida.

---

## Equipamiento de serie

---

**olé 1:** Monocarcasa de polipropileno perforada, estructura de 4 patas en poliamida color blanco, gris o antracita, sin brazos.

---



## Medidas



## Tabla de precios

	G-1	G-2	G-3	Piel	T. Cliente
<b>olé 1</b>					

## Complementos

Juego de brazos fijos en blanco, gris o antracita

Brazo derecho blanco gris o antracita, con pala PVC trapezoidal color negro

**CONSULTAR**

# **hergo**<sup>®</sup> | SILLA COLECTIVIDAD **olé**



**hergo** sillería de oficina, S.L.  
Polígono Industrial Las Viñas, C/ Valencia, 51-52 • 13420 Malagón (Ciudad Real)  
Teléfono: 926 802 242 • E-mail: [info@hergosilleria.es](mailto:info@hergosilleria.es) • [www.hergosilleria.es](http://www.hergosilleria.es)



**hergo**<sup>®</sup>

*sillería de oficina*





# **hergo**® | SILLA COLECTIVIDAD **talía**



## “Optimizando recursos”

**talía** presenta una alternativa a las aulas de formación, tal y como las conocemos hoy día, ofreciendo un hábitat personalizado para el usuario, y permitiendo obtener un rendimiento de espacio superior al habitual al no requerirse mesa. Programa completo que consta de asiento, pala de escritura y cajonera individual incorporada, todo ello conformado por materiales de extrema resistencia.













## Colores de plástico

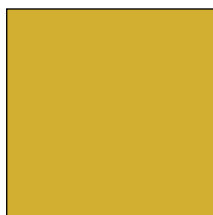

AMARILLO



AZUL



GRIS

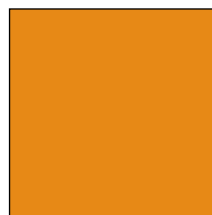

NARANJA



ROJO



VERDE

## Acabado estructura



GRIS

## Características técnicas

---

Monocarcasa de polipropileno. Estructura giratoria en polipropileno gris con cajonera incorporada, y pala de escritura color negro.

---

## Equipamiento de serie

---

**talía** 1: Monocarcasa de polipropileno, estructura giratoria con pala de escritura y cajonera incorporada, ruedas rodadura dura D.50.

---





## Medidas



## Tabla de precios

	G-1	G-2	G-3	Piel	T. Cliente
<b>talla 1</b>					

**CONSULTAR**

# **hergo**<sup>®</sup> | SILLA COLECTIVIDAD **talía**



**hergo** sillería de oficina, S.L.

Polígono Industrial Las Viñas, C/ Valencia, 51-52 • 13420 Malagón (Ciudad Real)  
Teléfono: 926 802 242 • E-mail: [info@hergosilleria.es](mailto:info@hergosilleria.es) • [www.hergosilleria.es](http://www.hergosilleria.es)

# hergo® | índice espera

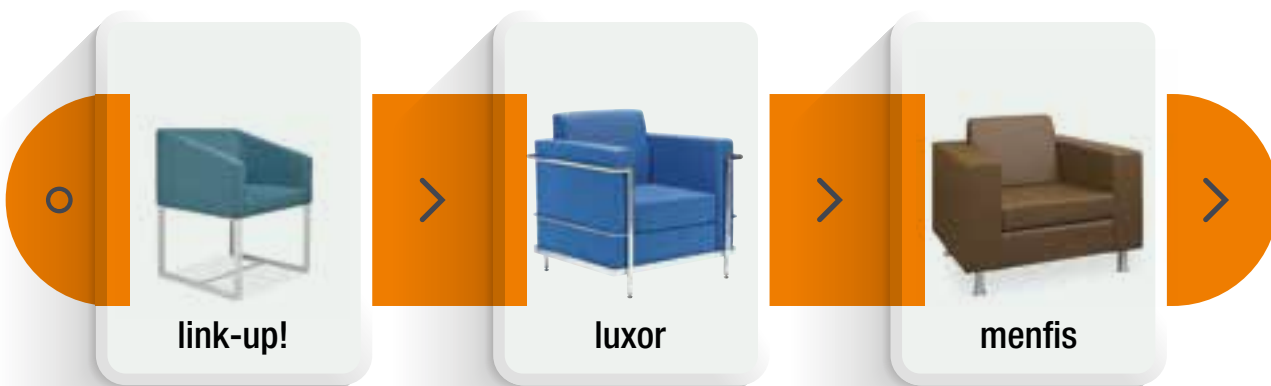
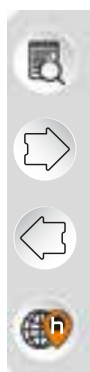



# **hergo**<sup>®</sup> | SALAS DE ESPERA **link-up!**



## “El límite lo pone tu imaginación”

**link-up!** ofrece un programa completo para salas de espera, apto para cualquier tipo de espacio. Butaca de 1 plaza, bancos modulares de 1, 2 o 3 plazas y mesas cuadradas o rectangulares, componen una apuesta sólida que cumple con los más altos requisitos de confort, durabilidad y presencia.















## Acabado estructura



BLANCO



NEGRO



GRIS

## Colores melamina

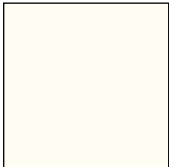

Blanco

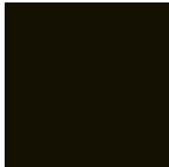

Negro



Gris metalizado



Antracita

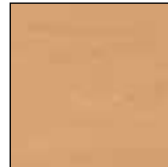

Haya



Arce



Cerezo



Roble oasis



Acacia suave



Acacia choco

## Características técnicas

---

Link-Up! 1: Armazón interno fabricado en madera. Asiento y respaldo en espuma de 30kg/m<sup>3</sup>. Estructura en tubo de acero rectangular de 40x15x1.5mm.

Banco Link-Up! 1, 2 y 3: Asiento interno fabricado en madera. Asiento en espuma de 30kg/m<sup>3</sup>. Estructura en tubo de acero rectangular de 40x15x1.5mm

Mesa C y Mesa R Link-Up!: Tapa de melamina de 19mm de grosor. Estructura en tubo de acero rectangular de 40x15x1.5mm

---

## Equipamiento de serie

---

**link-up!** 1: 1 plaza, pintado negro, gris o blanco.

---

Banco **link-up!** 1: 1 plaza, pintado negro, gris o blanco.

---

Banco **link-up!** 2: 2 plazas, pintado negro, gris o blanco.

---

Banco **link-up!** 3: 3 plazas, pintado negro, gris o blanco.

---

Mesa C **link-up!** 1: Tapa de melamina, estructura cuadrada, pintado negro, gris o blanco.

---

Mesa R **link-up!** 1: Tapa de melamina, estructura rectangular, pintado negro, gris o blanco.

---

## Medidas

link-up! 1

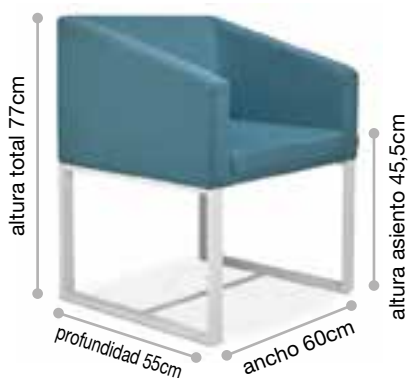

Banco link-up! 1



Banco link-up! 2

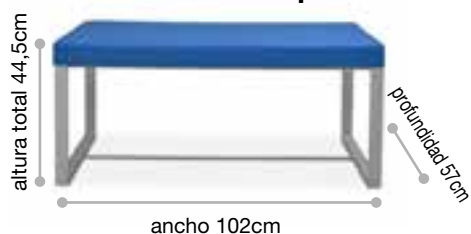

Banco link-up! 3



Mesa C link-up!



Mesa R link-up!

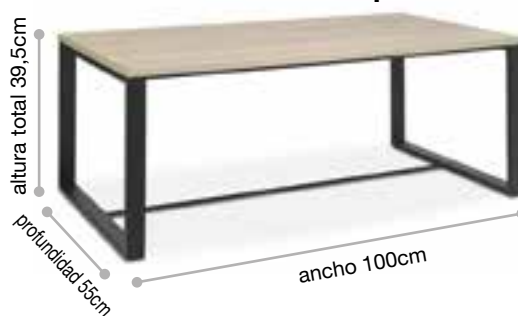

## Tabla de precios

	G-1	G-2	G-3	Piel	T. Cliente
link-up! 1					
Banco link-up! 1					
Banco link-up! 2					
Banco link-up! 3					
Mesa C link-up!					
Mesa R link-up!					

## Complementos

Estructura pintada efecto cromo

CONSULTAR

**hergo**<sup>®</sup> | SALAS DE ESPERA **link-up!**



**hergo** sillería de oficina, S.L.

Polígono Industrial Las Viñas, C/ Valencia, 51-52 • 13420 Malagón (Ciudad Real)

Teléfono: 926 802 242 • E-mail: [info@hergosilleria.es](mailto:info@hergosilleria.es) • [www.hergosilleria.es](http://www.hergosilleria.es)

**hergo**<sup>®</sup>

*sillería de oficina*







# hergo® | SALAS DE ESPERA **luxor**



## “Emana elegancia”

**luxor** se presenta como un módulo de espera con gran presencia. Destaca toda su estructura exterior con acabado cromado.



## Medidas

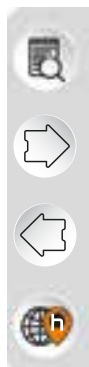
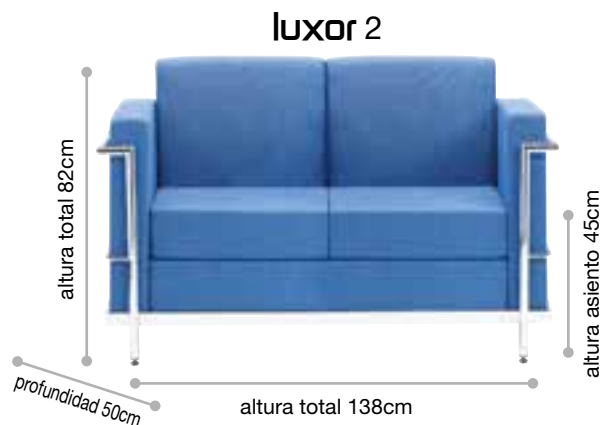

## Características técnicas

Estructura en tubo de acero redondo de 25x1.5mm, tubo de acero rectangular de 40x10x1.5mm y varilla de acero maciza de 12mm. Asiento en espuma de 40kg/m<sup>3</sup>. Respaldo en espuma de 35kg/m<sup>3</sup>. Totalmente acolchado.

## Equipamiento de serie

**luxor 1:** 1 plaza, armazón metálico cromado.

**luxor 2:** 2 plazas, armazón metálico cromado.

**luxor 3:** 3 plazas, armazón metálico cromado.

## Tabla de precios

	G-1	G-2	G-3	Piel	T. Cliente
luxor 1					
luxor 2					
luxor 3					

**CONSULTAR**

# **hergo**<sup>®</sup> | SALAS DE ESPERA **luxor**



**hergo** sillería de oficina, S.L.

Polígono Industrial Las Viñas, C/ Valencia, 51-52 • 13420 Malagón (Ciudad Real)

Teléfono: 926 802 242 • E-mail: [info@hergosilleria.es](mailto:info@hergosilleria.es) • [www.hergosilleria.es](http://www.hergosilleria.es)

**hergo**<sup>®</sup>

*sillería de oficina*





# hergo® | SALAS DE ESPERA **menfis**



## “Sobriedad y acabados”

**menfis** propone una familia completa de módulos de elevada calidad en sus terminaciones. Apto para cualquier ambiente.











## Medidas

**menfis 1**



**menfis 2**



**menfis 3**



## Características técnicas

Armazón interno fabricado en madera. Asiento y respaldo en espuma de 30kg/m<sup>3</sup>. Patas en aluminio torneado y pulido.

## Equipamiento de serie

**menfis 1:** 1 plaza, brazo estrecho.

**menfis 2:** 2 plazas, brazo estrecho.

**menfis 3:** 3 plazas, brazo estrecho.

**menfis 4:** 1 plaza, brazo ancho.

**menfis 5:** 2 plazas, brazo ancho.

**menfis 6:** 3 plazas, brazo ancho.

## Medidas

**menfis 4**



**menfis 5**



**menfis 6**



## Tabla de precios

	G-1	G-2	G-3	Piel	T. Cliente
menfis 1					
menfis 2					
menfis 3					
menfis 4					
menfis 5					
menfis 6					

**CONSULTAR**

**hergo**<sup>®</sup> | SALAS DE ESPERA **menfis**



**hergo** sillería de oficina, S.L.

Polígono Industrial Las Viñas, C/ Valencia, 51-52 • 13420 Malagón (Ciudad Real)

Teléfono: 926 802 242 • E-mail: [info@hergosilleria.es](mailto:info@hergosilleria.es) • [www.hergosilleria.es](http://www.hergosilleria.es)

**hergo**<sup>®</sup>

*sillería de oficina*







# hergo® | SALAS DE ESPERA **lyra**



## "Cúbico"

**lyra** es un módulo de diseño atemporal, desenfadado y confortable. Bastidor reforzado que le ofrece resistencia extra, dentro de un baremo de precios asequible.



### Acabado estructura



BLANCO

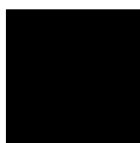

NEGRO



GRIS



EFEECTO CROMO

### Características técnicas

---

Armazón interno fabricado en madera. Asiento y respaldo en espuma de 30kg/m<sup>3</sup>. Estructura en tubo de acero rectangular de 50x20mm.

---

## Medidas

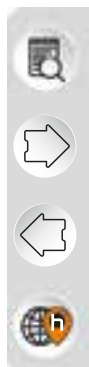
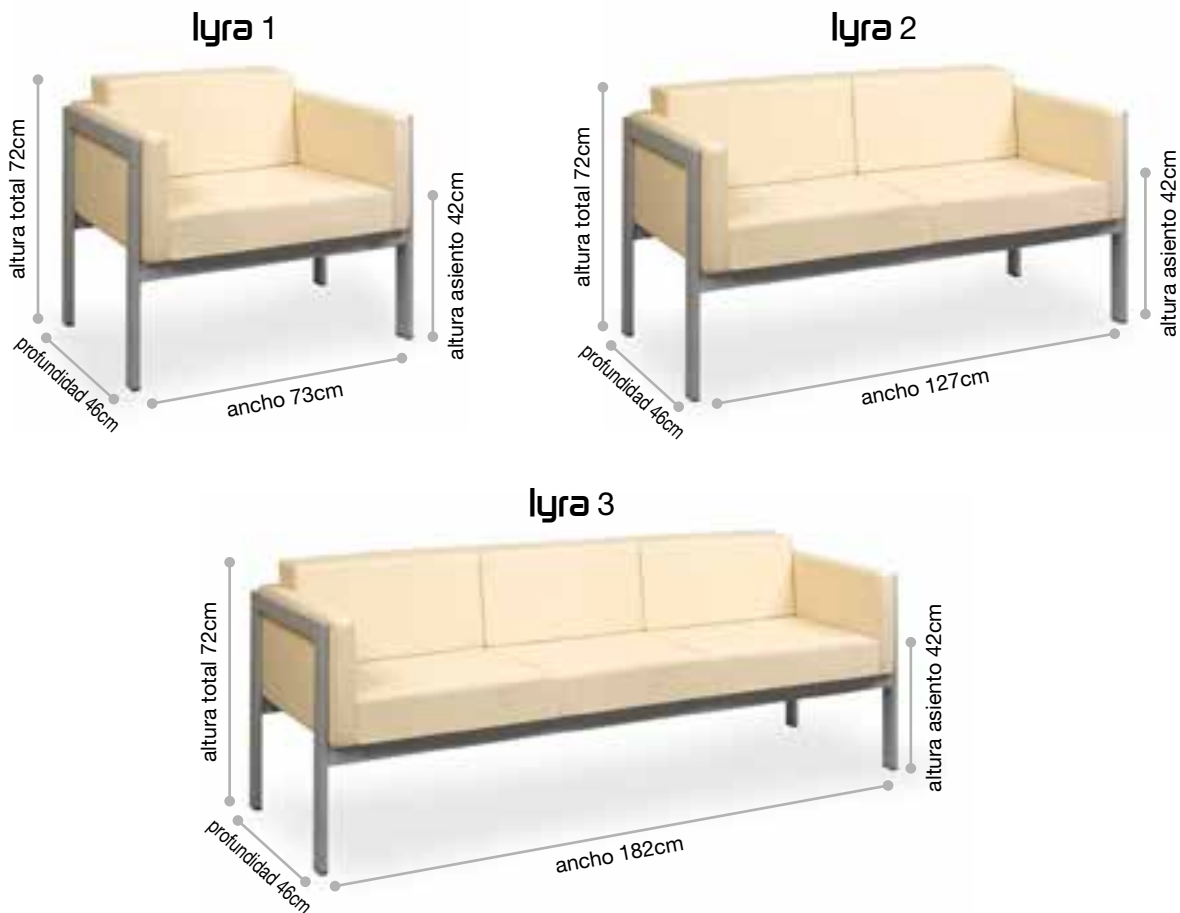

## Equipamiento de serie

**lyra 1:** 1 plaza, pintado negro, gris o blanco.

**lyra 2:** 2 plazas, pintado negro, gris o blanco.

**lyra 3:** 3 plazas, pintado negro, gris o blanco.

## Tabla de precios

	G-1	G-2	G-3	Piel	T. Cliente
lyra 1					
lyra 2					
lyra 3					

## Complementos

Estructura pintada efecto cromo  
Lyra 1

Estructura pintada efecto cromo  
Lyra 3

Estructura pintada efecto cromo  
Lyra 2

CONSULTAR

# **hergo**<sup>®</sup> | SALAS DE ESPERA **lyra**



**hergo** sillería de oficina, S.L.

Polígono Industrial Las Viñas, C/ Valencia, 51-52 • 13420 Malagón (Ciudad Real)

Teléfono: 926 802 242 • E-mail: [info@hergosilleria.es](mailto:info@hergosilleria.es) • [www.hergosilleria.es](http://www.hergosilleria.es)

**hergo**<sup>®</sup>

*sillería de oficina*



# hergo® | índice bancadas

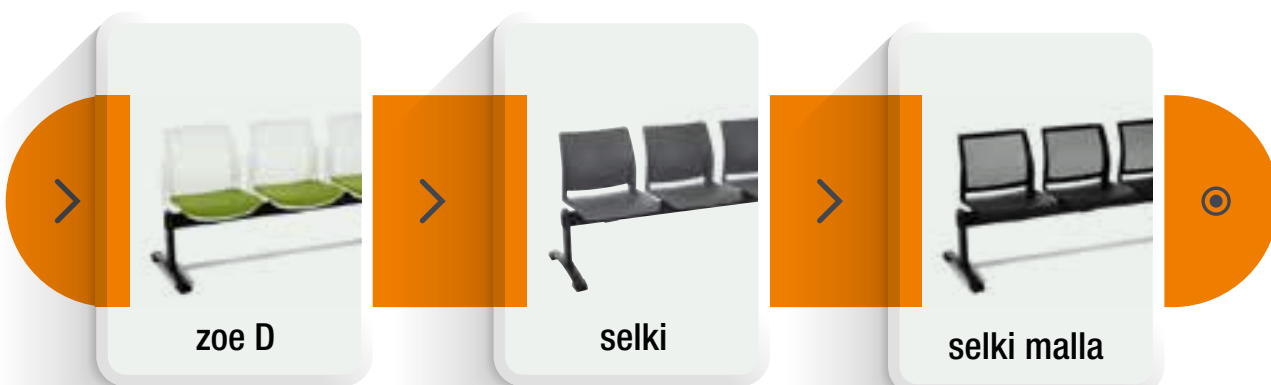
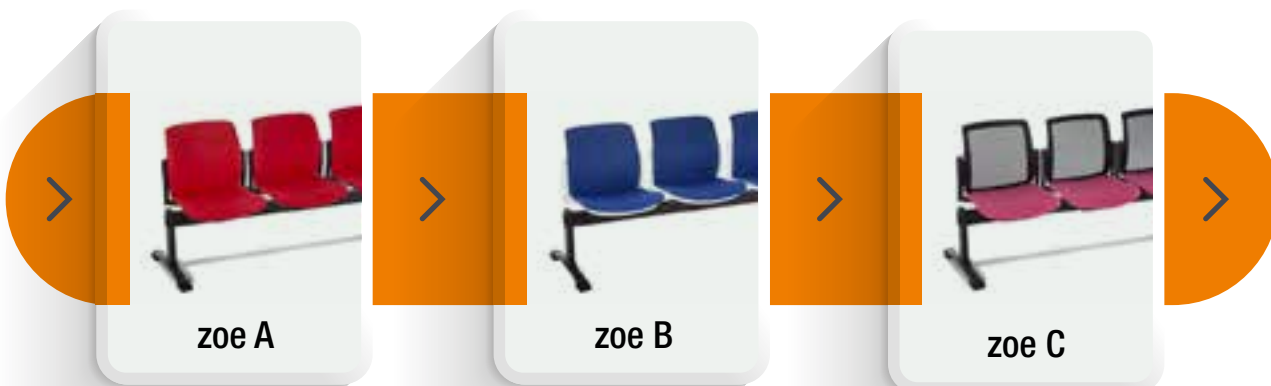
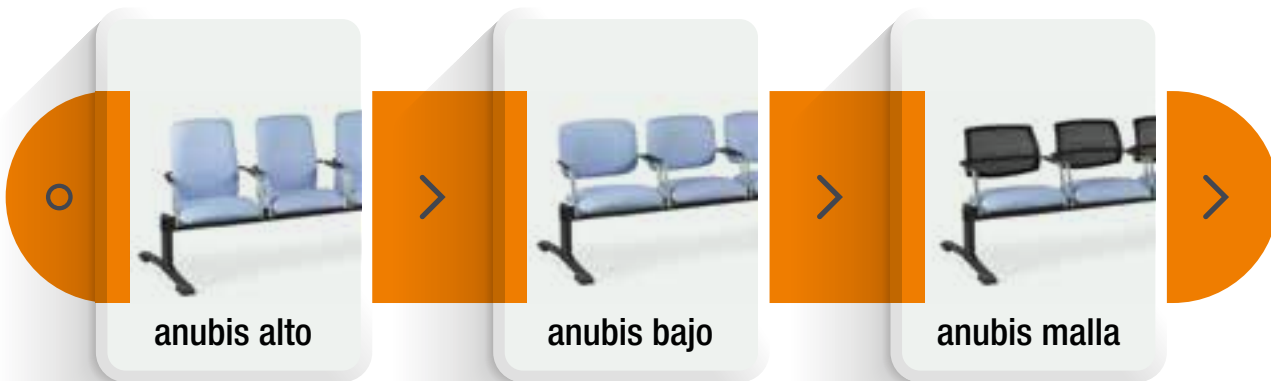

# hergo® | índice bancadas

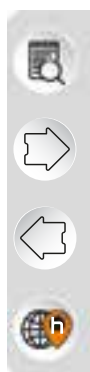





# hergo® | BANCADA **anubis alto**



## Características técnicas

---

Asiento y respaldo en espuma de 30kg/m<sup>3</sup>. Travesía en tubo de acero rectangular de 80x40x2mm pintado negro. Patas metálicas en tubo de acero elíptico de 60x30x2mm y tubo de acero oval de 90x30x2mm pintado en negro. Soportes metálicos de asiento pintados en negro. Asiento y respaldo interior en poliamida inyectada.

---

## Equipamiento de serie

---

**anubis alto 2:** 2 plazas, asiento y respaldo tapizado, con brazos cromados.

---

**anubis alto 3:** 3 plazas, asiento y respaldo tapizado, con brazos cromados.

---

**anubis alto 4:** 4 plazas, asiento y respaldo tapizado, con brazos cromados.

---

**anubis alto 5:** 5 plazas, asiento y respaldo tapizado, con brazos cromados.

---

## Medidas

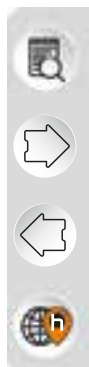
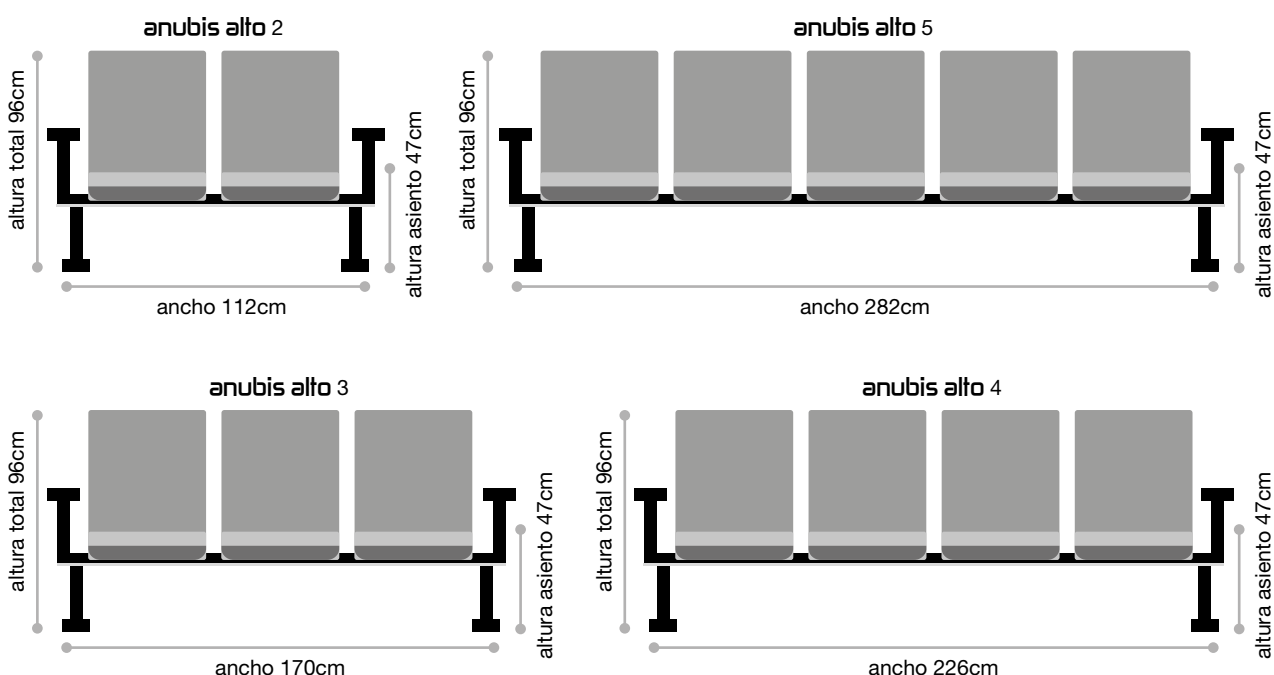

## Tabla de precios

	G-1	G-2	G-3	Piel	T. Cliente
<b>anubis alto 2</b>					
Versión tapa respaldo tapizado					
<b>anubis alto 3</b>					
Versión tapa respaldo tapizado					
<b>anubis alto 4</b>					
Versión tapa respaldo tapizado					
<b>anubis alto 5</b>					
Versión tapa respaldo tapizado					

## Complementos

Mesa completa	Soportes de asiento pintados en gris (unidad)	
Patás cromadas	Patás con anclaje al suelo pintadas en negro	
Patás pintadas en gris		

# **hergo**<sup>®</sup> | BANCADA **anubis alto**



**hergo** sillería de oficina, S.L.  
Polígono Industrial Las Viñas, C/ Valencia, 51-52 • 13420 Malagón (Ciudad Real)  
Teléfono: 926 802 242 • E-mail: [info@hergosilleria.es](mailto:info@hergosilleria.es) • [www.hergosilleria.es](http://www.hergosilleria.es)

**hergo**<sup>®</sup>

*sillería de oficina*





# hergo® | BANCADA anubis bajo



## Características técnicas

---

Asiento y respaldo en espuma de 30kg/m<sup>3</sup>. Travesía en tubo de acero rectangular de 80x40x2mm pintado negro. Patas metálicas en tubo de acero elíptico de 60x30x2mm y tubo de acero oval de 90x30x2mm pintado en negro. Soportes metálicos de asiento pintados en negro. Asiento y respaldo interior en poliamida inyectada.

---

## Equipamiento de serie

---

**anubis bajo 2:** 2 plazas, asiento y respaldo tapizado, con brazos cromados.

---

**anubis bajo 3:** 3 plazas, asiento y respaldo tapizado, con brazos cromados.

---

**anubis bajo 4:** 4 plazas, asiento y respaldo tapizado, con brazos cromados.

---

**anubis bajo 5:** 5 plazas, asiento y respaldo tapizado, con brazos cromados.

---





## Medidas

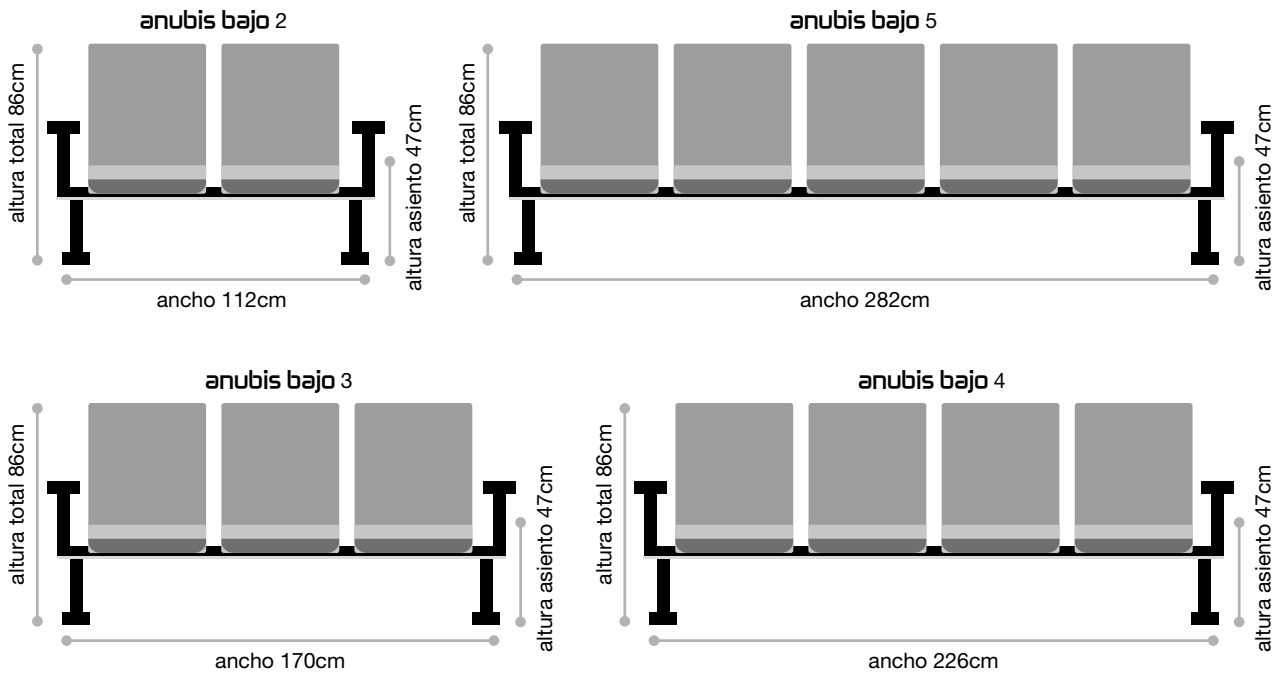

## Tabla de precios

	G-1	G-2	G-3	Piel	T. Cliente
<b>anubis bajo 2</b>					
Versión tapa respaldo tapizado					
<b>anubis bajo 3</b>					
Versión tapa respaldo tapizado					
<b>anubis bajo 4</b>					
Versión tapa respaldo tapizado					
<b>anubis bajo 5</b>					
Versión tapa respaldo tapizado					

## Complementos

Mesa completa	Soportes de asiento pintados en gris (unidad)	
Patás cromadas	Patás con anclaje al suelo pintadas en negro	
Patás pintadas en gris		

# hergo<sup>®</sup> | BANCADA **anubis bajo**



**hergo** sillería de oficina, S.L.  
Polígono Industrial Las Viñas, C/ Valencia, 51-52 • 13420 Malagón (Ciudad Real)  
Teléfono: 926 802 242 • E-mail: [info@hergosilleria.es](mailto:info@hergosilleria.es) • [www.hergosilleria.es](http://www.hergosilleria.es)

**hergo**<sup>®</sup>

*sillería de oficina*





# **hergo**<sup>®</sup> | BANCADA **anubis malla**



## Colores de malla

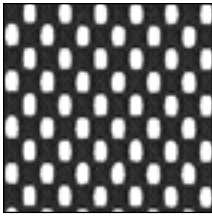

NEGRO

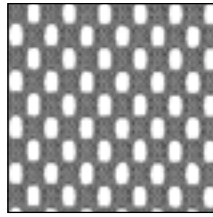

GRIS

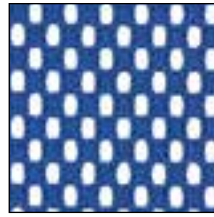

AZUL

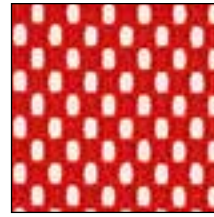

ROJO

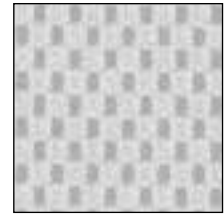

BLANCO

## Características técnicas

---

Asiento en espuma de 30kg/m<sup>3</sup>. Respaldo bajo en malla negra, gris, azul, rojo o blanco. Soporte para malla en poliamida inyectada. Travesía en tubo de acero rectangular de 80x40x2mm pintado negro. Patas metálicas en tubo de acero elíptico de 60x30x2mm y tubo de acero oval de 90x30x2mm pintado en negro. Soportes metálicos de asiento pintados en negro. Asiento interior en poliamida inyectada.

---

## Equipamiento de serie

---

**anubis malla 2:** 2 plazas, asiento tapizado y respaldo en malla, con brazos cromados.

---

**anubis malla 3:** 3 plazas, asiento tapizado y respaldo en malla, con brazos cromados.

---

**anubis malla 4:** 4 plazas, asiento tapizado y respaldo en malla, con brazos cromados.

---

**anubis malla 5:** 5 plazas, asiento tapizado y respaldo en malla, con brazos cromados.

---

## Medidas

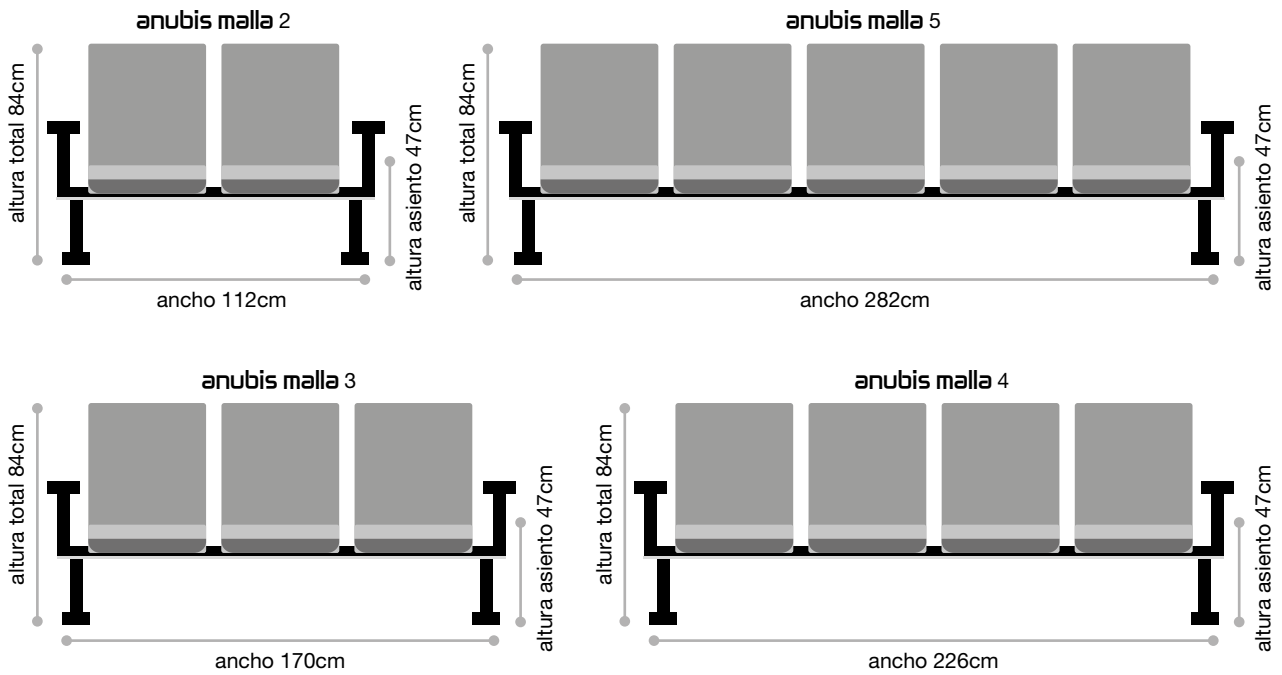

## Tabla de precios

	G-1	G-2	G-3	Piel	T. Cliente
anubis malla 2					
anubis malla 3					
anubis malla 4					
anubis malla 5					

## Complementos

Mesa completa	Soportes de asiento pintados en gris (unidad)	
Patas cromadas	Patas con anclaje al suelo pintadas en negro	
Patas pintadas en gris		

CONSULTAR

# **hergo**<sup>®</sup> | BANCADA **anubis malla**



**hergo** sillería de oficina, S.L.  
Polígono Industrial Las Viñas, C/ Valencia, 51-52 • 13420 Malagón (Ciudad Real)  
Teléfono: 926 802 242 • E-mail: [info@hergosilleria.es](mailto:info@hergosilleria.es) • [www.hergosilleria.es](http://www.hergosilleria.es)



**hergo**<sup>®</sup>

*sillería de oficina*





# hergo® | BANCADA zoe A



## Características técnicas

---

Asiento y respaldo en polipropileno inyectado color negro, tapizado. Asiento y respaldo en espuma de 30kg/m<sup>3</sup>. Travesía en tubo de acero rectangular de 80x40x2mm pintado negro. Patas metálicas en tubo de acero elíptico de 60x30x2mm y tubo de acero oval de 90x30x2mm pintado negro. Soportes metálicos de asiento pintado negro.

---

## Equipamiento de serie

---

**zoe A 2:** 2 plazas, polipropileno negro, asiento y respaldo tapizado, sin brazos.

---

**zoe A 3:** 3 plazas, polipropileno negro, asiento y respaldo tapizado, sin brazos.

---

**zoe A 4:** 4 plazas, polipropileno negro, asiento y respaldo tapizado, sin brazos.

---

**zoe A 5:** 5 plazas, polipropileno negro, asiento y respaldo tapizado, sin brazos.

---

## Medidas

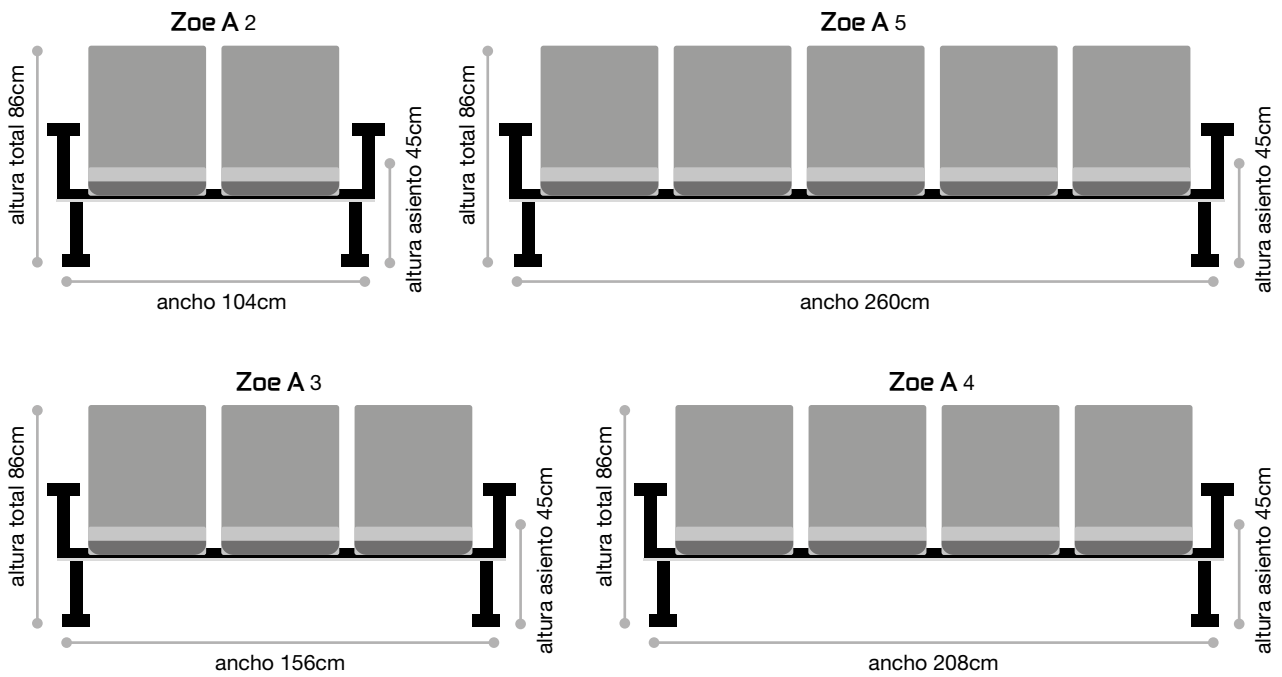

## Tabla de precios

	G-1	G-2	G-3	Piel	T. Cliente
<b>zoe A 2</b>					
<b>zoe A 2 tapa tapizada</b>					
<b>zoe A 3</b>					
<b>zoe A 3 tapa tapizada</b>					
<b>zoe A 4</b>					
<b>zoe A 4 tapa tapizada</b>					
<b>zoe A 5</b>					
<b>zoe A 5 tapa tapizada</b>					

## Complementos

Mesa completa	Soportes de asiento pintados en gris (unidad)	
Patas cromadas	Patas con anclaje al suelo pintadas en negro	
Patas pintadas en gris		

# hergo<sup>®</sup> | BANCADA zoe A



**hergo** sillería de oficina, S.L.  
Polígono Industrial Las Viñas, C/ Valencia, 51-52 • 13420 Malagón (Ciudad Real)  
Teléfono: 926 802 242 • E-mail: [info@hergosilleria.es](mailto:info@hergosilleria.es) • [www.hergosilleria.es](http://www.hergosilleria.es)

**hergo**<sup>®</sup>

*sillería de oficina*







# hergo® | BANCADA zoe B



## Características técnicas

---

Asiento y respaldo en polipropileno inyectado color blanco, tapizado. Asiento y respaldo en espuma de 30kg/m<sup>3</sup>. Travesía en tubo de acero rectangular de 80x40x2mm pintado negro. Patas metálicas en tubo de acero elíptico de 60x30x2mm y tubo de acero oval de 90x30x2mm pintado negro. Soportes metálicos de asiento pintado negro.

---

## Equipamiento de serie

---

**zoe B 2:** 2 plazas, polipropileno blanco, asiento y respaldo tapizado, sin brazos.

---

**zoe B 3:** 3 plazas, polipropileno blanco, asiento y respaldo tapizado, sin brazos.

---

**zoe B 4:** 4 plazas, polipropileno blanco, asiento y respaldo tapizado, sin brazos.

---

**zoe B 5:** 5 plazas, polipropileno blanco, asiento y respaldo tapizado, sin brazos.

---

## Medidas

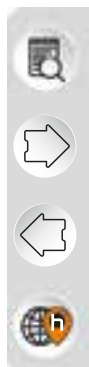
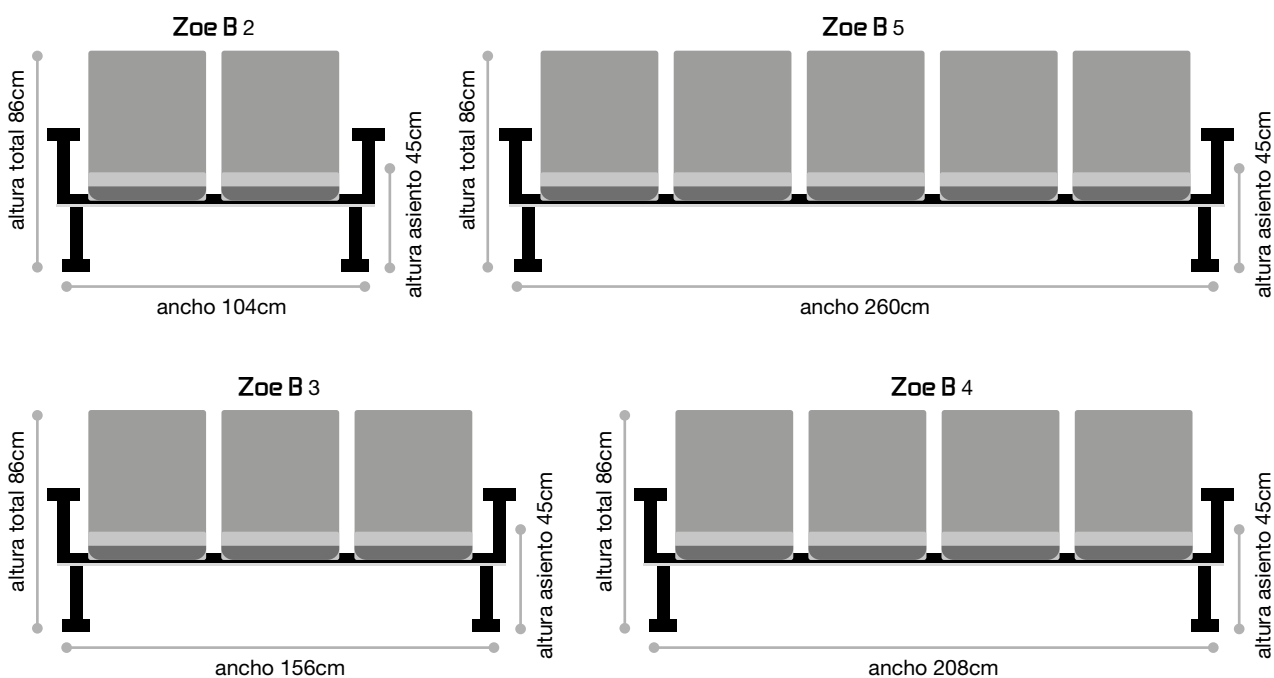

## Tabla de precios

	G-1	G-2	G-3	Piel	T. Cliente
<b>zoe B 2</b>					
<b>zoe B 2 tapa tapizada</b>					
<b>zoe B 3</b>					
<b>zoe B 3 tapa tapizada</b>					
<b>zoe B 4</b>					
<b>zoe B 4 tapa tapizada</b>					
<b>zoe B 5</b>					
<b>zoe B 5 tapa tapizada</b>					

## Complementos

Mesa completa	Soportes de asiento pintados en gris (Unidad)	
Patatas cromadas	Patatas con anclaje al suelo pintadas en negro	
Patatas pintadas en gris		

# **hergo**<sup>®</sup> | BANCADA **zoe B**



**hergo** sillería de oficina, S.L.  
Polígono Industrial Las Viñas, C/ Valencia, 51-52 • 13420 Malagón (Ciudad Real)  
Teléfono: 926 802 242 • E-mail: [info@hergosilleria.es](mailto:info@hergosilleria.es) • [www.hergosilleria.es](http://www.hergosilleria.es)

**hergo**<sup>®</sup>

*sillería de oficina*





# **hergo**<sup>®</sup> | BANCADA **zoe C**



## Colores de malla

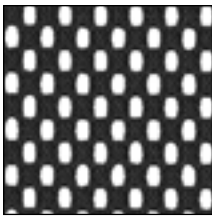

NEGRO

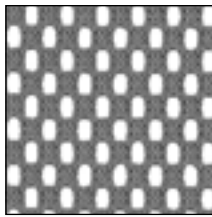

GRIS

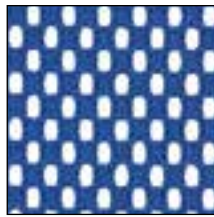

AZUL

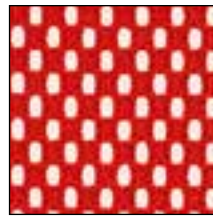

ROJO

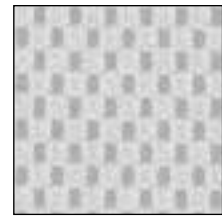

BLANCO

## Características técnicas

---

Asiento en polipropileno inyectado color negro, tapizado. Asiento en espuma de 30kg/m<sup>3</sup>. Respaldo en malla negra, gris, azul, rojo o blanco. Marco para la malla en polipropileno negro. Travesía en tubo de acero rectangular de 80x40x2mm pintado negro. Patas metálicas en tubo de acero elíptico de 60x30x2mm y tubo de acero oval de 90x30x2mm pintado negro. Soportes metálicos de asiento pintado negro.

---

## Equipamiento de serie

---

**zoe C 2:** 2 plazas, polipropileno negro, respaldo en malla, asiento tapizado, sin brazos.

---

**zoe C 3:** 3 plazas, polipropileno negro, respaldo en malla, asiento tapizado, sin brazos.

---

**zoe C 4:** 4 plazas, polipropileno negro, respaldo en malla, asiento tapizado, sin brazos.

---

**zoe C 5:** 5 plazas, polipropileno negro, respaldo en malla, asiento tapizado, sin brazos.

---





## Medidas

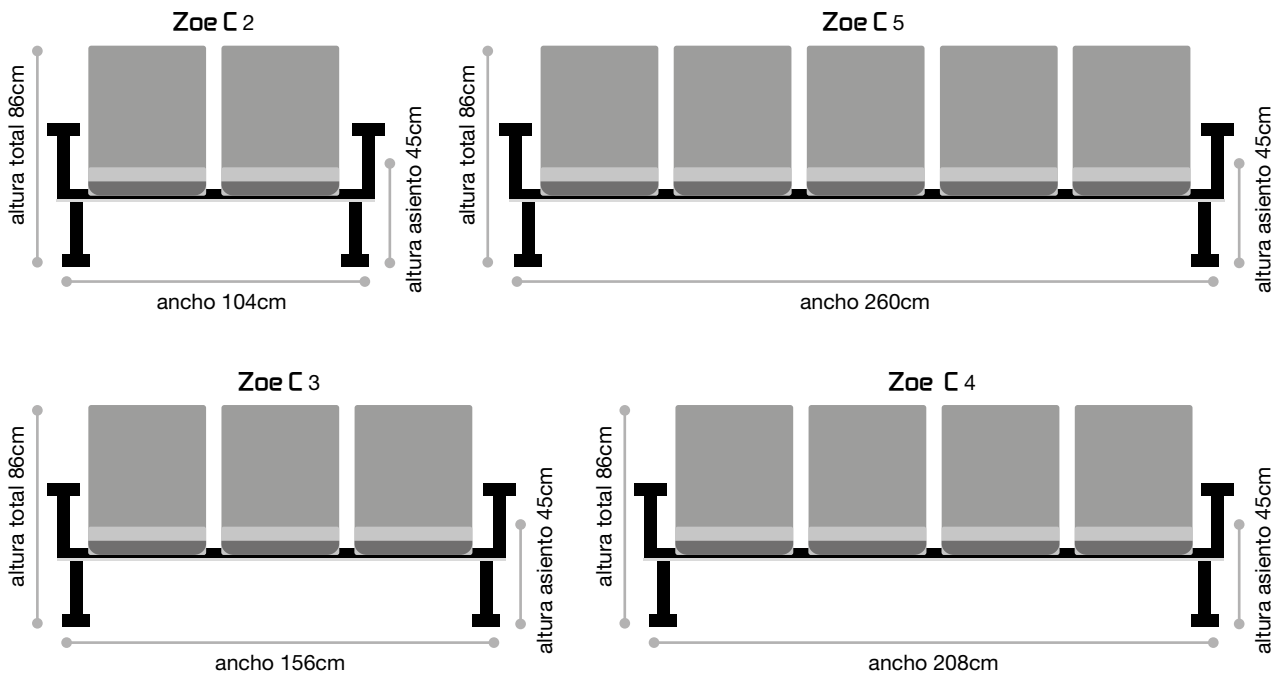

## Tabla de precios

	G-1	G-2	G-3	Piel	T. Cliente
zoe C 2					
zoe C 3					
zoe C 4					
zoe C 5					

## Complementos

Mesa completa	Soportes de asiento pintados en gris (unidad)	
Patas cromadas	Patas con anclaje al suelo pintadas en negro	
Patas pintadas en gris		

CONSULTAR

**hergo**<sup>®</sup> | BANCADA **zoe C**



**hergo** sillería de oficina, S.L.  
Polígono Industrial Las Viñas, C/ Valencia, 51-52 • 13420 Malagón (Ciudad Real)  
Teléfono: 926 802 242 • E-mail: [info@hergosilleria.es](mailto:info@hergosilleria.es) • [www.hergosilleria.es](http://www.hergosilleria.es)

**hergo**<sup>®</sup>

*sillería de oficina*





# hergo® | BANCADA zoe D



## Colores de malla

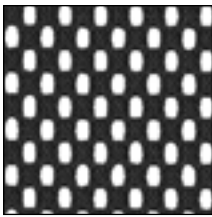

NEGRO

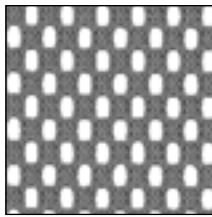

GRIS

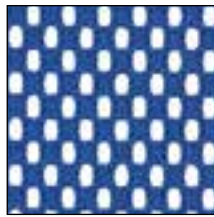

AZUL

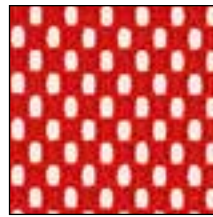

ROJO

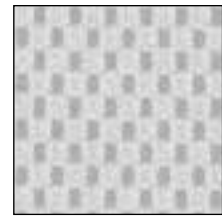

BLANCO

## Características técnicas

---

Asiento en polipropileno inyectado color blanco, tapizado. Asiento en espuma de 30kg/m<sup>3</sup>. Respaldo en malla negra, gris, azul, rojo o blanco. Marco para la malla en polipropileno blanco. Travesía en tubo de acero rectangular de 80x40x2mm pintado negro. Patas metálicas en tubo de acero elíptico de 60x30x2mm y tubo de acero oval de 90x30x2mm pintado negro. Soportes metálicos de asiento pintado negro.

---

## Equipamiento de serie

---

**zoe □ 2:** 2 plazas, polipropileno blanco, respaldo en malla, asiento tapizado, sin brazos.

---

**zoe □ 3:** 3 plazas, polipropileno blanco, respaldo en malla, asiento tapizado, sin brazos.

---

**zoe □ 4:** 4 plazas, polipropileno blanco, respaldo en malla, asiento tapizado, sin brazos.

---

**zoe □ 5:** 5 plazas, polipropileno blanco, respaldo en malla, asiento tapizado, sin brazos.

---



## Medidas

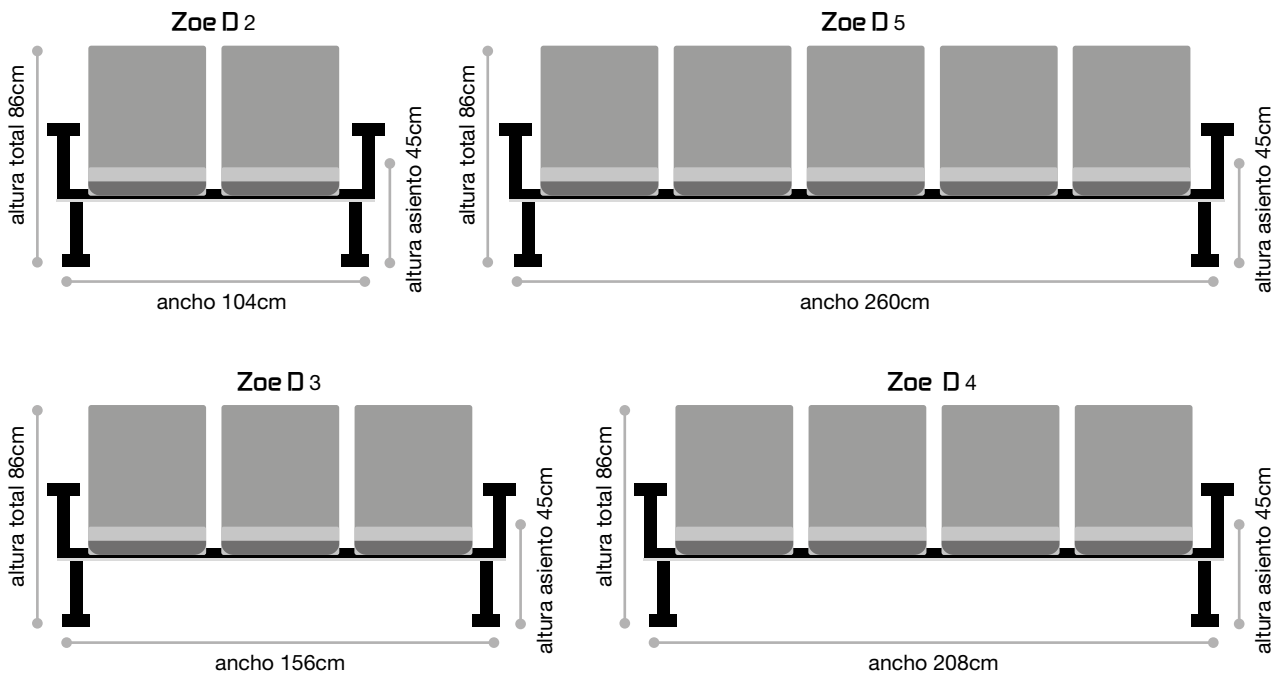

## Tabla de precios

	G-1	G-2	G-3	Piel	T. Cliente
zoe D 2					
zoe D 3					
zoe D 4					
zoe D 5					

## Complementos

Mesa completa	Soportes de asiento pintados en gris (unidad)	
Patas cromadas	Patas con anclaje al suelo pintadas en negro	
Patas pintadas en gris		

CONSULTAR

# hergo® | BANCADA zoe D



**hergo** sillería de oficina, S.L.  
Polígono Industrial Las Viñas, C/ Valencia, 51-52 • 13420 Malagón (Ciudad Real)  
Teléfono: 926 802 242 • E-mail: [info@hergosilleria.es](mailto:info@hergosilleria.es) • [www.hergosilleria.es](http://www.hergosilleria.es)



**hergo**<sup>®</sup>

*sillería de oficina*





# **hergo**<sup>®</sup> | BANCADA **selki**



## Colores de plástico

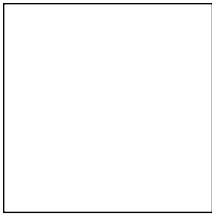

BLANCO

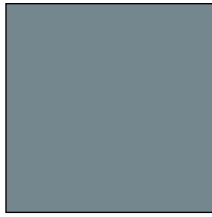

GRIS



NEGRO

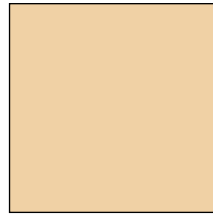

ARENA

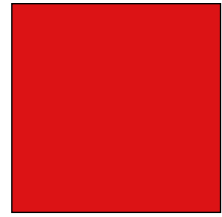

ROJO

## Características técnicas

---

Asiento y respaldo en polipropileno inyectado. Opcionalmente, tapizado de asiento y/o respaldo en espuma de 30 kg/m<sup>3</sup>. Travesía en tubo de acero rectangular de 80x40x2mm pintado negro. Patas metálicas en tubo de acero elíptico de 60x30x2mm y tubo de acero oval de 90x30x2mm pintado negro. Soportes metálicos de asiento, pintados en negro

---

## Equipamiento de serie

---

**selki 2:** 2 plazas, asiento y respaldo PVC.

---

**selki 3:** 3 plazas, asiento y respaldo PVC.

---

**selki 4:** 4 plazas, asiento y respaldo PVC.

---

**selki 5:** 5 plazas, asiento y respaldo PVC.

---

## Medidas

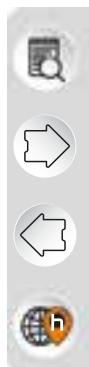
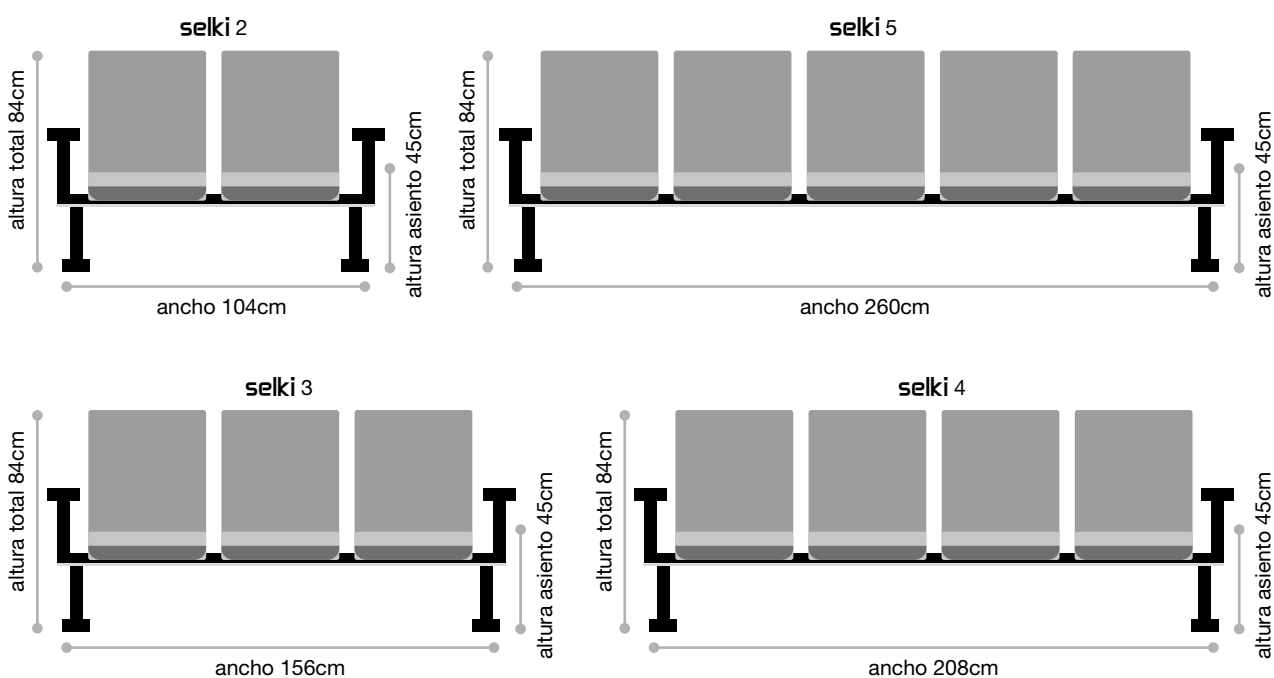

## Tabla de precios

	G-1	G-2	G-3	Piel	T. Cliente
<b>selki 2</b>					
Versión asiento tapizado					
Versión asiento y respaldo tapizado					
<b>selki 3</b>					
Versión asiento tapizado					
Versión asiento y respaldo tapizado					
<b>selki 4</b>					
Versión asiento tapizado					
Versión asiento y respaldo tapizado					
<b>selki 5</b>					
Versión asiento tapizado					
Versión asiento y respaldo tapizado					

## Complementos

Mesa completa	Soportes de asiento pintados en gris (unidad)	
Patás cromadas	Patás con anclaje al suelo pintadas en negro	
Patás pintadas en gris		

**hergo**<sup>®</sup> | BANCADA **selki**



**hergo** sillería de oficina, S.L.  
Polígono Industrial Las Viñas, C/ Valencia, 51-52 • 13420 Malagón (Ciudad Real)  
Teléfono: 926 802 242 • E-mail: [info@hergosilleria.es](mailto:info@hergosilleria.es) • [www.hergosilleria.es](http://www.hergosilleria.es)

**hergo**<sup>®</sup>

*sillería de oficina*







# **hergo**<sup>®</sup> | BANCADA **selki malla**



## Colores de plástico

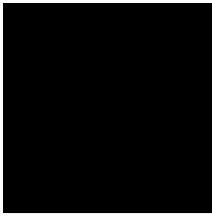

NEGRO

## Colores de malla

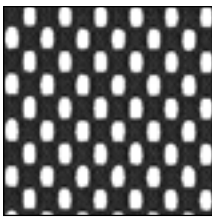

NEGRO

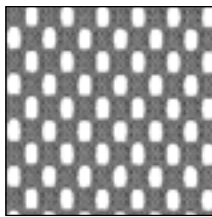

GRIS

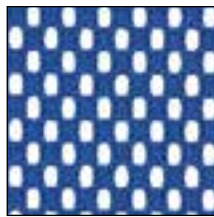

AZUL

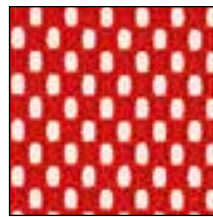

ROJO

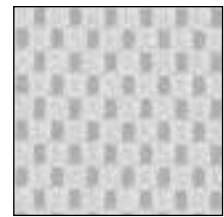

BLANCO

## Características técnicas

**INFORMACIÓN IMPORTANTE:** Este producto sólo puede adquirirse en terminaciones plásticas en color negro, en cualquiera de sus versiones.

Asiento en polipropileno inyectado. Opcionalmente, tapizado de asiento en espuma de 30 kg/m<sup>3</sup>. Respaldo en malla color negro, gris, azul, rojo o blanco. Marco para malla únicamente disponible en color negro. Travesía en tubo de acero rectangular de 80x40x2mm pintado negro. Patas metálicas en tubo de acero elíptico de 60x30x2mm y tubo de acero oval de 90x30x2mm pintado negro. Soportes metálicos de asiento, pintado en negro.

## Equipamiento de serie

**selki malla 2:** 2 plazas, respaldo en malla, PVC negro.

**selki malla 3:** 3 plazas, respaldo en malla, PVC negro.

**selki malla 4:** 4 plazas, respaldo en malla, PVC negro.

**selki malla 5:** 5 plazas, respaldo en malla, PVC negro.

## Medidas

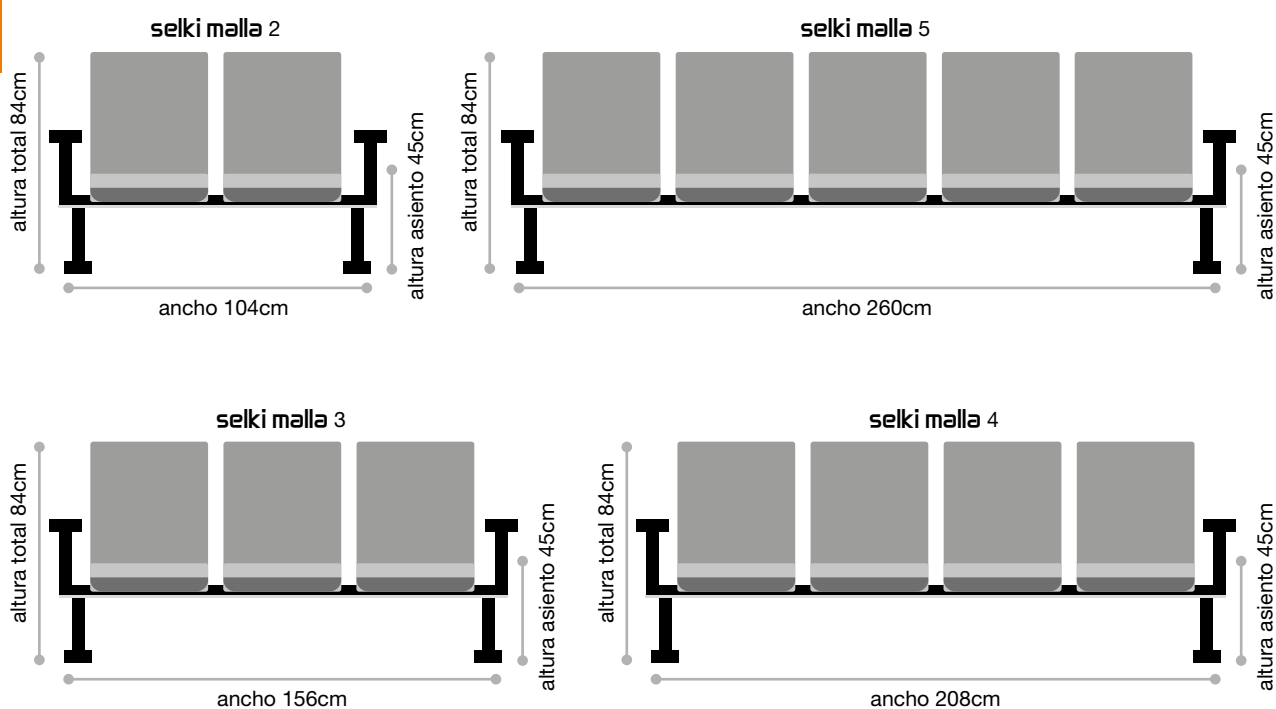

## Tabla de precios

	G-1	G-2	G-3	Piel	T. Cliente
<b>selki malla 2</b>					
Versión asiento tapizado					
<b>selki malla 3</b>					
Versión asiento tapizado					
<b>selki malla 4</b>					
Versión asiento tapizado					
<b>selki malla 5</b>					
Versión asiento tapizado					

## Complementos

Mesa completa	Soportes de asiento pintados en gris (unidad)	
Patás cromadas	Patás con anclaje al suelo pintadas en negro	
Patás pintadas en gris		

**hergo**<sup>®</sup> | BANCADA **selki malla**



**hergo**<sup>®</sup>

*sillería de oficina*





# hergo® | BANCADA aida



## Colores de plástico

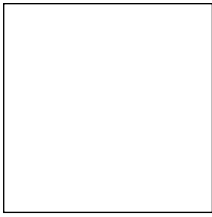

BLANCO



GRIS



NEGRO

## Características técnicas

---

**INFORMACIÓN IMPORTANTE:** En acabados de respaldo tapizado, los plásticos sólo están disponibles en color negro o blanco.

Asiento y respaldo en polipropileno inyectado. Opcionalmente, tapizado de asiento y/o respaldo en espuma de 30 kg/m<sup>3</sup>. Travesía en tubo de acero rectangular de 80x40x2mm pintado negro. Patas metálicas en tubo de acero elíptico de 60x30x2mm y tubo de acero oval de 90x30x2mm pintado negro. Soportes metálicos de asiento, pintados en negro.

---

## Equipamiento de serie

---

**aida 2:** 2 plazas, asiento y respaldo PVC negro.

---

**aida 3:** 2 plazas, asiento y respaldo PVC negro.

---

**aida 4:** 4 plazas, asiento y respaldo PVC negro.

---

**aida 5:** 5 plazas, asiento y respaldo PVC negro.

---



## Medidas

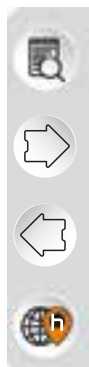
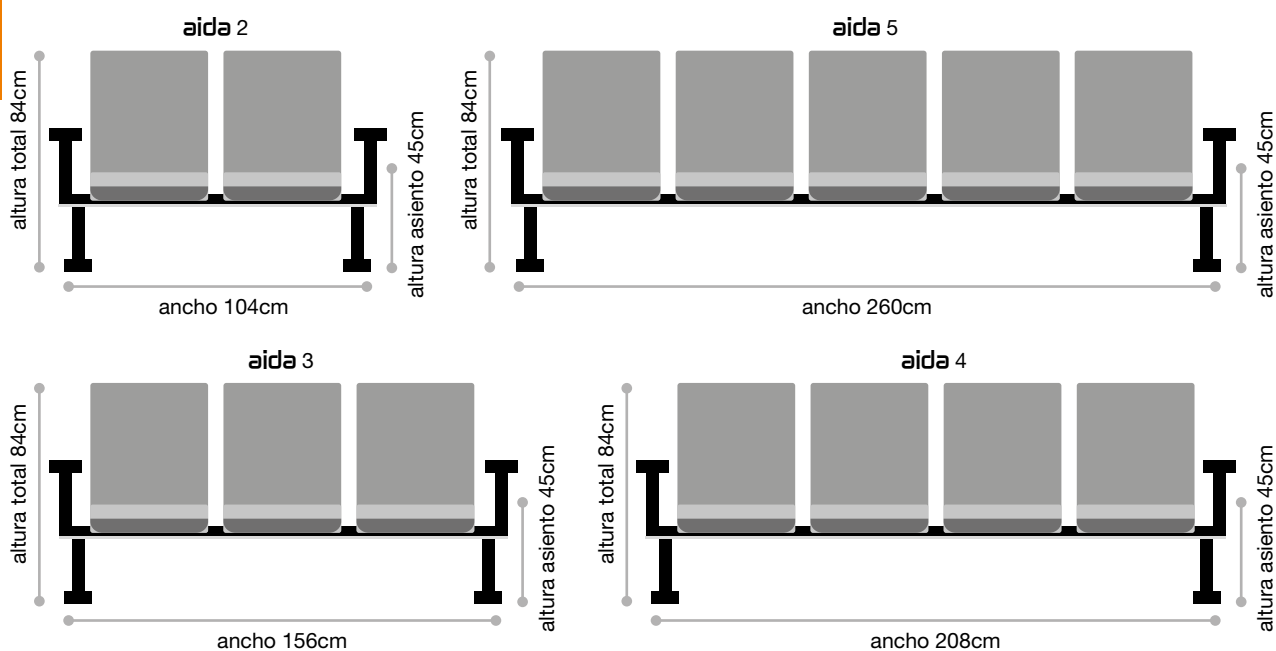

## Tabla de precios

	G-1	G-2	G-3	Piel	T. Cliente
<b>aida 2</b>					
<b>aida 2</b> asiento tapizado					
<b>aida 2</b> asiento y respaldo tapizado					
<b>aida 2</b> asiento y respaldo tapizado con tapa tapizada					
<b>aida 3</b>					
<b>aida 3</b> asiento tapizado					
<b>aida 3</b> asiento y respaldo tapizado					
<b>aida 3</b> asiento y respaldo tapizado con tapa tapizada					
<b>aida 4</b>					
<b>aida 4</b> asiento tapizado					
<b>aida 4</b> asiento y respaldo tapizado					
<b>aida 4</b> asiento y respaldo tapizado con tapa tapizada					
<b>aida 5</b>					
<b>aida 5</b> asiento tapizado					
<b>aida 5</b> asiento y respaldo tapizado					
<b>aida 5</b> asiento y respaldo tapizado con tapa tapizada					

## Complementos

Mesa completa	Soportes de asiento pintados en gris (unidad)
Patás cromadas	Patás con anclaje al suelo pintadas en negro
Patás pintadas en gris	Versión plásticos en color gris o blanco (unidad)

**hergo**<sup>®</sup> | BANCADA **aida**

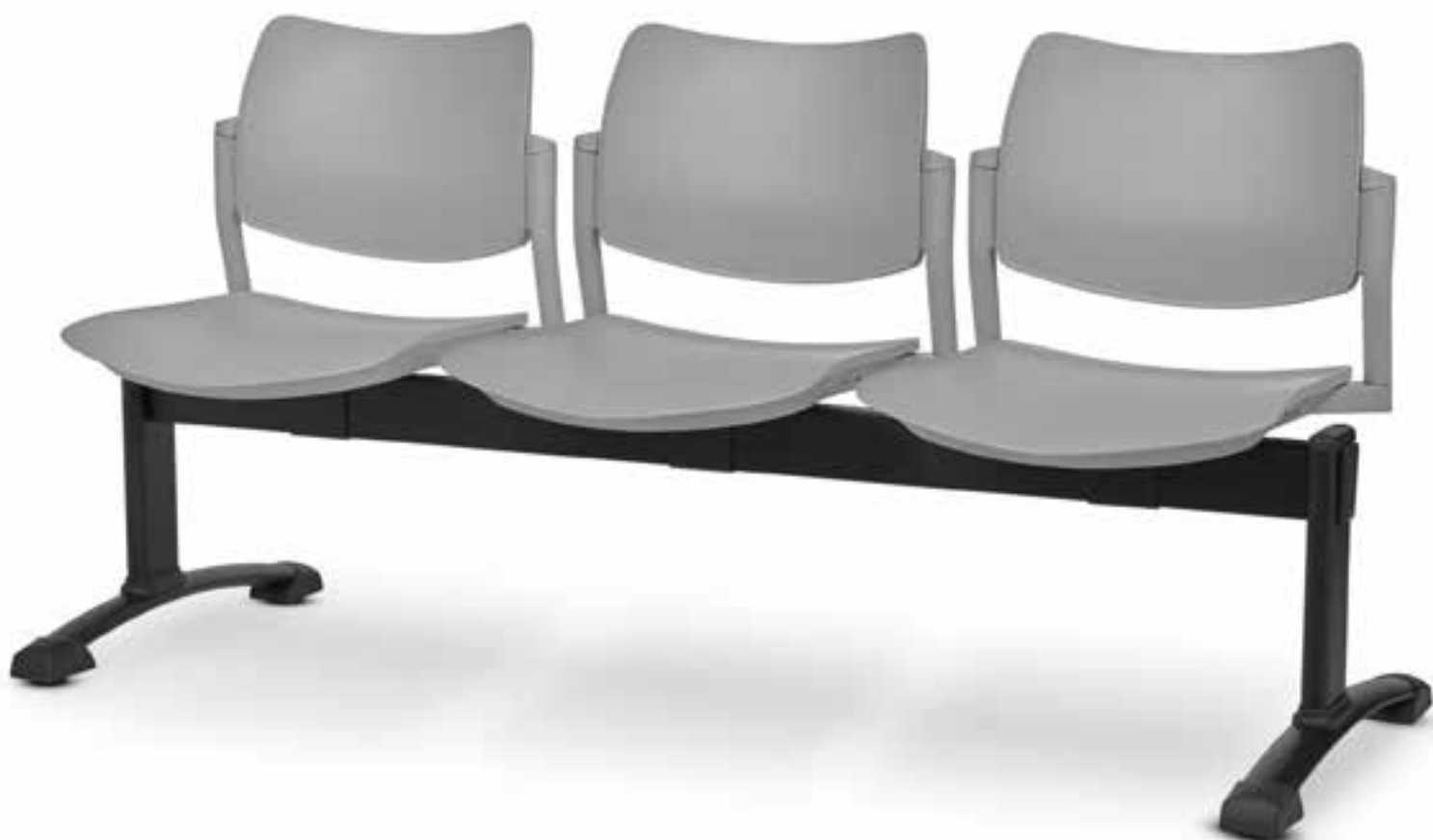

**hergo** sillería de oficina, S.L.  
Polígono Industrial Las Viñas, C/ Valencia, 51-52 • 13420 Malagón (Ciudad Real)  
Teléfono: 926 802 242 • E-mail: [info@hergosilleria.es](mailto:info@hergosilleria.es) • [www.hergosilleria.es](http://www.hergosilleria.es)

**hergo**<sup>®</sup>

*sillería de oficina*





# hergo® | BANCADA aida malla



## Colores de plástico

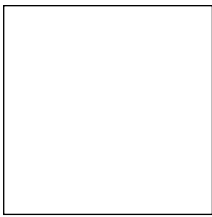

BLANCO



NEGRO

## Colores de malla

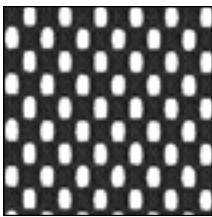

NEGRO

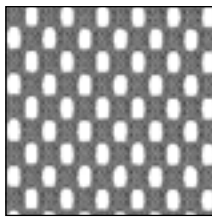

GRIS

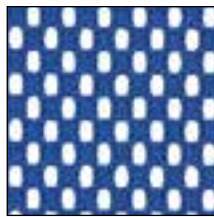

AZUL

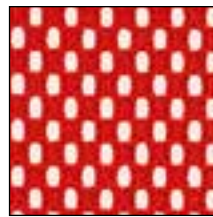

ROJO

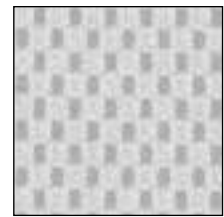

BLANCO

## Características técnicas

Asiento en polipropileno inyectado. Opcionalmente, tapizado de asiento en espuma de 30 kg/m<sup>3</sup>. Respaldo en malla color negro, gris, azul, rojo o blanco. Marco para malla únicamente disponible en color negro o blanco. Travesía en tubo de acero rectangular de 80x40x2mm pintado negro. Patas metálicas en tubo de acero elíptico de 60x30x2mm y tubo de acero oval de 90x30x2mm pintado negro. Soportes metálicos de asiento, pintado en negro.

## Equipamiento de serie

**aida malla 2:** 2 plazas, respaldo en malla, PVC negro.

**aida malla 3:** 3 plazas, respaldo en malla, PVC negro.

**aida malla 4:** 4 plazas, respaldo en malla, PVC negro.

**aida malla 5:** 5 plazas, respaldo en malla, PVC negro.

## Medidas

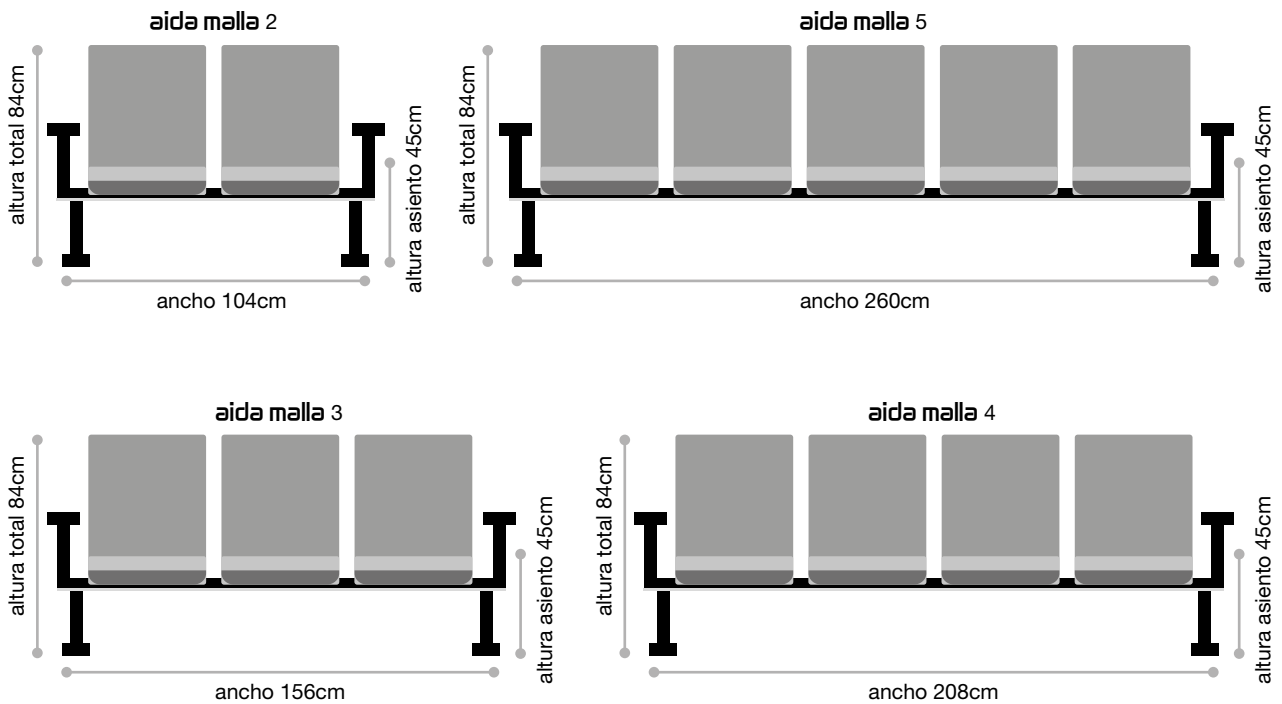

## Tabla de precios

	G-1	G-2	G-3	Piel	T. Cliente
<b>aida malla 2</b>					
Versión asiento tapizado					
<b>aida malla 3</b>					
Versión asiento tapizado					
<b>aida malla 4</b>					
Versión asiento tapizado					
<b>aida malla 5</b>					
Versión asiento tapizado					

## Complementos

Mesa completa	Soportes de asiento pintados en gris (unidad)	
Patás cromadas	Patás con anclaje al suelo pintadas en negro	
Patás pintadas en gris	Versión plásticos en color blanco (unidad)	

**hergo**<sup>®</sup> | BANCADA **aida malla**





**hergo**<sup>®</sup>

*sillería de oficina*





# hergo® | BANCADA iris



## Colores de plástico

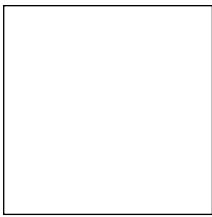

BLANCO



GRIS

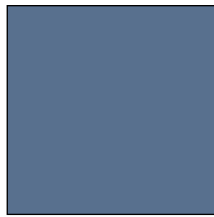

AZUL



NEGRO

## Características técnicas

---

Asiento y respaldo en polipropileno inyectado. Opcionalmente, tapizado de asiento y/o respaldo en espuma de 30 kg/m<sup>3</sup>. Travesía en tubo de acero rectangular de 80x40x2mm pintado negro. Patas metálicas en tubo de acero elíptico de 60x30x2mm y tubo de acero oval de 90x30x2mm pintado negro. Soportes metálicos de asiento, pintados en negro.

---

## Equipamiento de serie

---

**iris 2:** 2 plazas, asiento y respaldo PVC.

---

**iris 3:** 3 plazas, asiento y respaldo PVC.

---

**iris 4:** 4 plazas, asiento y respaldo PVC.

---

**iris 5:** 5 plazas, asiento y respaldo PVC.

---

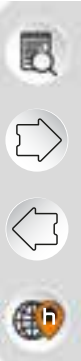

## Medidas

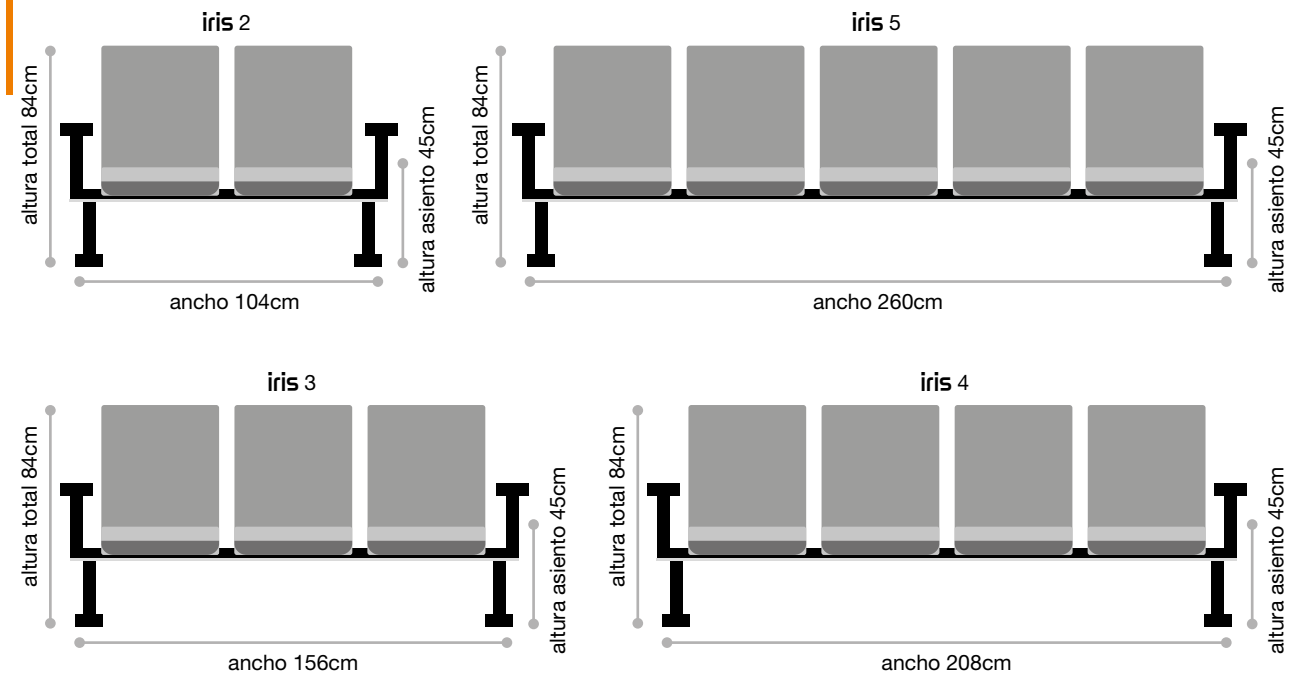

## Tabla de precios

	G-1	G-2	G-3	Piel	T. Cliente
<b>iris 2</b>					
Versión asiento tapizado					
Versión asiento y respaldo tapizado					
<b>iris 3</b>					
Versión asiento tapizado					
Versión asiento y respaldo tapizado					
<b>iris 4</b>					
Versión asiento tapizado					
Versión asiento y respaldo tapizado					
<b>iris 5</b>					
Versión asiento tapizado					
Versión asiento y respaldo tapizado					

## Complementos

Mesa completa	Soportes de asiento pintados en gris (unidad)	
Patás cromadas	Patás con anclaje al suelo pintadas en negro	
Patás pintadas en gris		

**hergo**<sup>®</sup> | BANCADA **iris**



**hergo**<sup>®</sup>

*sillería de oficina*







# **BANCADA iris malla**



## Colores de plástico

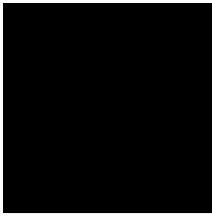

NEGRO

## Colores de malla

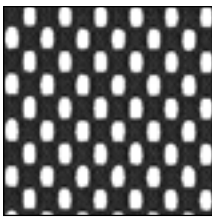

NEGRO

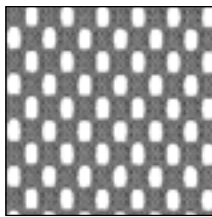

GRIS

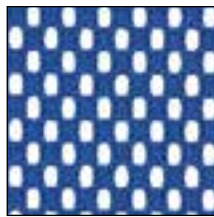

AZUL

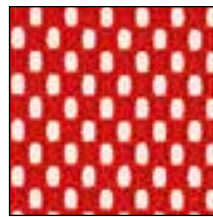

ROJO

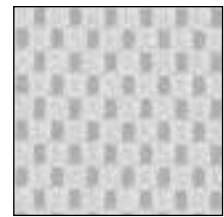

BLANCO

## Características técnicas

**INFORMACIÓN IMPORTANTE:** Este producto sólo puede adquirirse en terminaciones plásticas en color negro, en cualquiera de sus versiones.

Asiento en polipropileno inyectado. Opcionalmente, tapizado de asiento en espuma de 30 kg/m<sup>3</sup>. Respaldo en malla color negro, gris, azul, rojo o blanco. Marco para malla únicamente disponible en color negro. Travesía en tubo de acero rectangular de 80x40x2mm pintado negro. Patas metálicas en tubo de acero elíptico de 60x30x2mm y tubo de acero oval de 90x30x2mm pintado negro. Soportes metálicos de asiento, pintado en negro.

## Equipamiento de serie

**iris malla 2:** 2 plazas, respaldo en malla, asiento PVC negro.

**iris malla 3:** 3 plazas, respaldo en malla, asiento PVC negro.

**iris malla 4:** 4 plazas, respaldo en malla, asiento PVC negro.

**iris malla 5:** 5 plazas, respaldo en malla, asiento PVC negro.

## Medidas

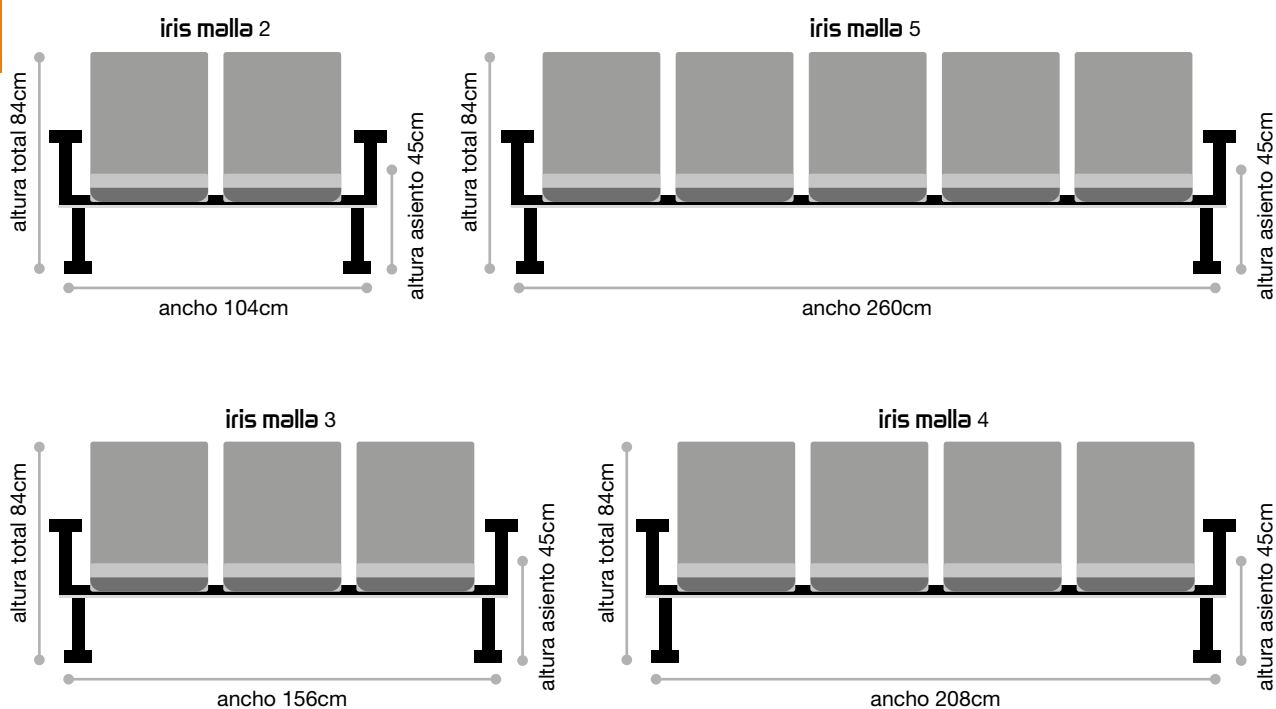

## Tabla de precios

	G-1	G-2	G-3	Piel	T. Cliente
<b>iris malla 2</b>					
Versión asiento tapizado					
<b>iris malla 3</b>					
Versión asiento tapizado					
<b>iris malla 4</b>					
Versión asiento tapizado					
<b>iris malla 5</b>					
Versión asiento tapizado					

## Complementos

Mesa completa	Soportes de asiento pintados en gris (unidad)	
Patás cromadas	Patás con anclaje al suelo pintadas en negro	
Patás pintadas en gris		

**hergo**<sup>®</sup> | BANCADA **iris malla**



**hergo**<sup>®</sup>

*sillería de oficina*





# hergo® | BANCADA alpha







C 207	CASSA 1
C 208	CASSA 5
R 054	CASSA 2
P 078	CASSA 3
C 209	CASSA 6

cassa 01

**Salute**  
LILT

ORA DONNA  
E STILI DI VITA  
CURATE  
E AL BENO.





## Colores de chapa

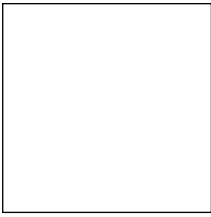

BLANCO

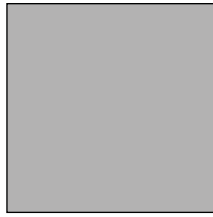

GRIS



NEGRO

## Características técnicas

---

Monocarcasa en chapa de acero perforada, en color gris, negro o blanco. Travesía en tubo de acero rectangular de 80x40x2mm, pintado negro. Patas metálicas en tubo de acero elíptico de 60x30x2mm y tubo de acero oval de 90x30x2mm, pintado negro. Soportes metálicos de asiento, pintado negro.

---

## Equipamiento de serie

---

**alpha 2:** 2 plazas, sin brazos.

---

**alpha 3:** 3 plazas, sin brazos.

---

**alpha 4:** 4 plazas, sin brazos.

---

**alpha 5:** 5 plazas, sin brazos.

---



## Medidas

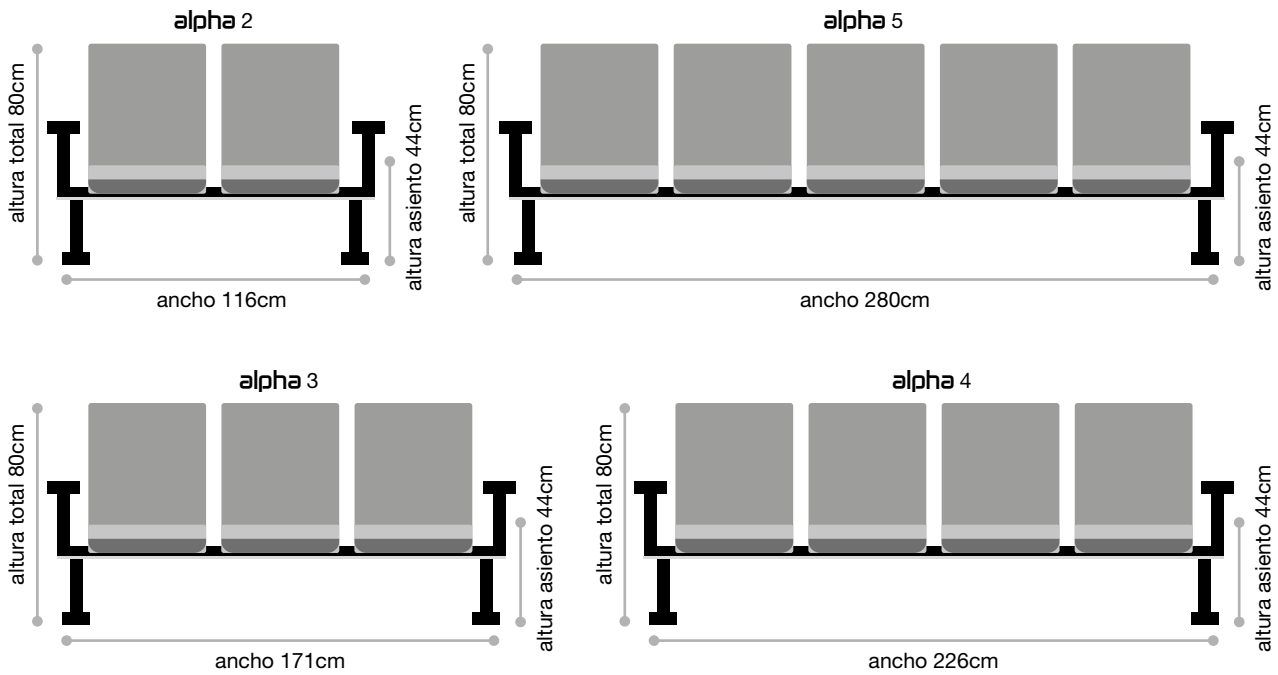

## Tabla de precios

	G-1	G-2	G-3	Piel	T. Cliente
alpha 2					
alpha 3					
alpha 4					
alpha 5					

## Complementos

Mesa completa	Soportes de asiento pintados en gris (unidad)	
Patas cromadas	Patas con anclaje al suelo pintadas en negro	
Patas pintadas en gris		

# hergo<sup>®</sup> | BANCADA alpha



**hergo** sillería de oficina, S.L.

Polígono Industrial Las Viñas, C/ Valencia, 51-52 • 13420 Malagón (Ciudad Real)

Teléfono: 926 802 242 • E-mail: [info@hergosilleria.es](mailto:info@hergosilleria.es) • [www.hergosilleria.es](http://www.hergosilleria.es)



# MUESTRARIO TAPIZADOS



**hergo**<sup>®</sup>

*sillería de oficina*

*...pensada para las personas*





1056

1084

1042

1071

1087

1085

1043

1072

1088

1086

44

75

1010

1011

1089

SIC

1082

1012

1020

1006

1007





# Índice

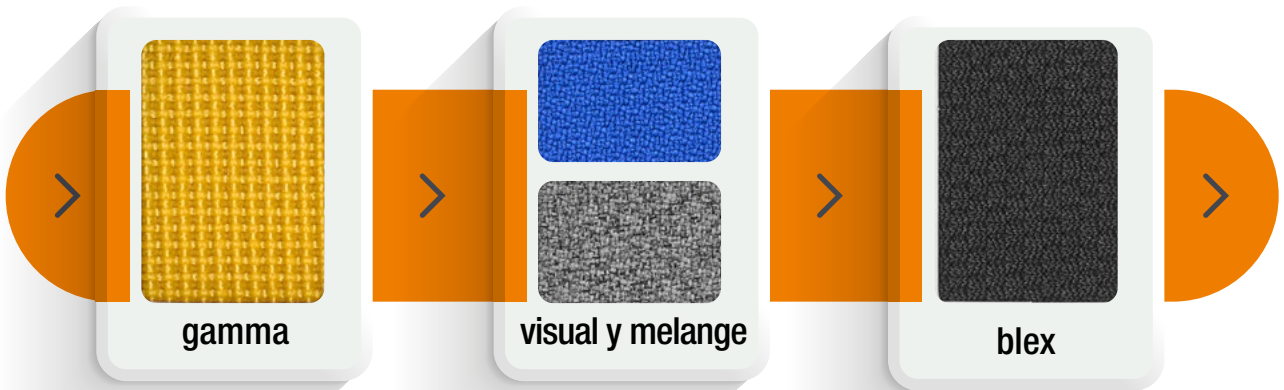
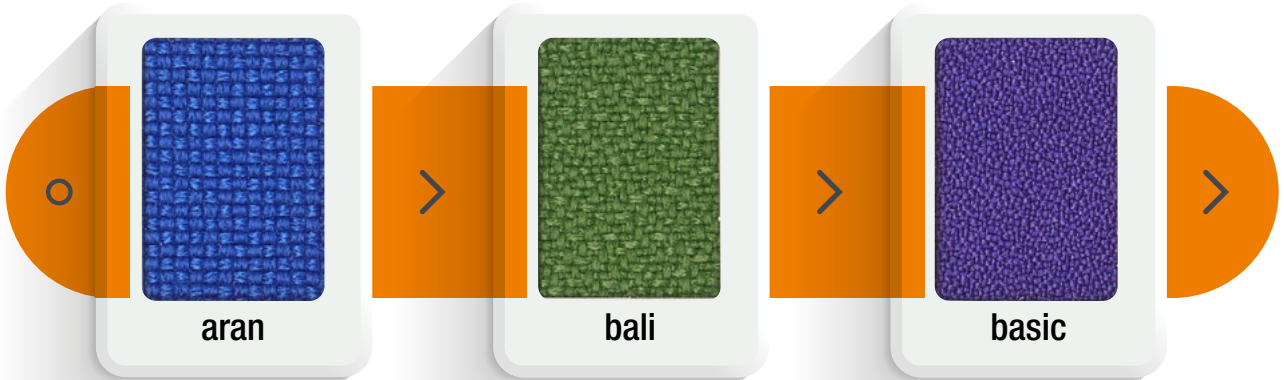

# ARAN



1000



1001



1005



1006



1007

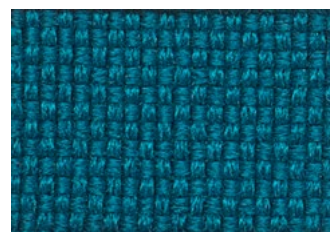

1078

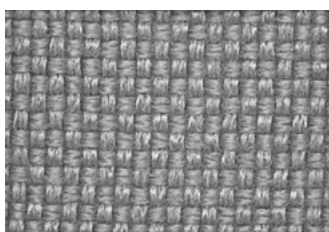

1079



1080





# GRUPO 1



**Composición:** 100% poliolefina

**Ancho:** 140 cm  $\pm$  2%

**Resistencia a la abrasión:** 80.000 ciclos Martindale (Norma EN ISO 12947-2)

**Pilling:** Clasificación 4-5 (Norma EN ISO 12945-2) siendo 5 mejor valor.

**Solidez a la luz:** Clasificación 6-7 (Norma EN ISO 105-B02) Método 2, siendo 8 mejor valor.

**Solidez al frote:** En seco y húmedo, clasificación 4-5 (Norma EN ISO 105-X12)

**Resistencia al rasgado:** Urdimbre 350N / Trama 280N (Norma EN ISO 13937-3)

**Absorción acústica:** Valor máximo de absorción acústica 0,9 (Norma EN ISO 10534-2)

**Disipativo electrostático:** Resistencia superficial  $\leq 10^{10}\Omega$  (Norma EN 61340-5-1)

**Disipador de carga:** Tiempo de semidescarga  $< 4s$  (Norma EN 1149-3-5)

**Inflamabilidad:** Cigarro (Norma UE. EN 1021-1) (Norma UK. BS 5852 0) (Normas USA. CAL TB 117 Sección 1 y NFPA 260 Clase 1). Reglamento nº 118 UNECE Anexo 6. Condiciones ignífugas dependientes del tipo de foam utilizado.

**Mantenimiento:** Limpiar con aspiradora frecuentemente. En caso de manchas utilizar un paño húmedo con jabón neutro adecuado para la limpieza de tapicería. Ciertas prendas de vestir y tintes de accesorios (como los utilizados en pantalones vaqueros) pueden migrar a superficies más claras. Este fenómeno se ve incrementado por los efectos de la humedad y la temperatura; es irreversible. Hergosillería, S.L. no asumirá ninguna responsabilidad ante reclamos de transferencia de color originados por contaminantes externos, ni ante reclamos de manchas permanentes causadas por este fenómeno.

**Igualdad de color:** De una tintada a otra pueden producirse variaciones del 3%.

Clasificaciones basadas en los ensayos obtenidos por el fabricante del tejido.

## BALI

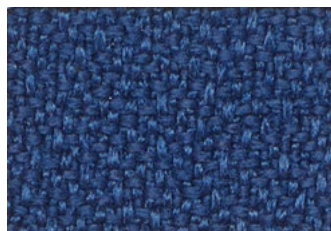

1009

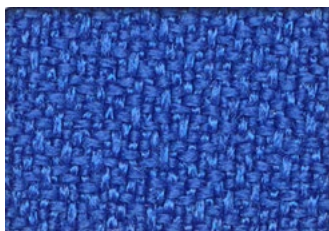

1010



1011



1012

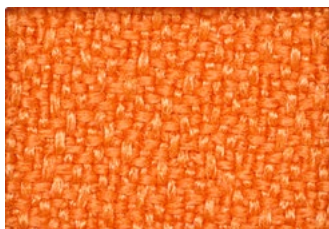

1013



1081

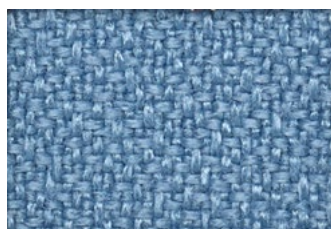

1015



1016

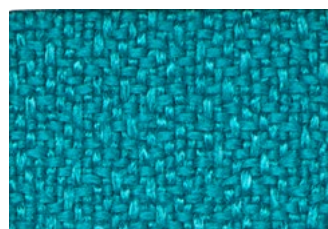

1017

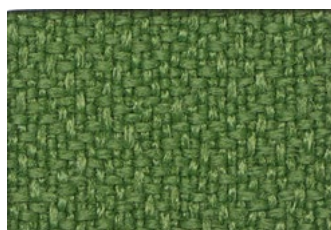

1018



1082



1020



# GRUPO 1



1021



1022



1083



1024



1084



1085



1086

**Composición:** 100% poliolefina

**Ancho:** 140 cm  $\pm$  2%

**Resistencia a la abrasión:** 100.000 ciclos Martindale (Norma EN ISO 12947-2)

**Pilling:** Clasificación 4-5 (Norma EN ISO 12945-2) siendo 5 mejor valor.

**Solidez a la luz:** Clasificación 6-7 (Norma EN ISO 105-B02) Método 2, siendo 8 mejor valor.

**Solidez al frote:** En seco y húmedo, clasificación 4-5 (Norma EN ISO 105-X12)

**Resistencia al rasgado:** Urdimbre 180N / Trama 160N (Norma EN ISO 13937-3)

**Absorción acústica:** Valor máximo de absorción acústica 0,9 (Norma EN ISO 10534-2)

**Disipativo electroestático:** Resistencia superficial  $\leq 10^{10} \Omega$  (Norma EN 61340-5-1)

**Disipador de carga:** Tiempo de semidescarga  $< 4s$  (Norma EN 1149-3-5)

**Inflamabilidad:** Cigarro (Norma UE. EN 1021-1) (Norma UK. BS 5852 0) (Normas USA. CAL TB 117 Sección 1 y NFPA 260 Clase 1). Reglamento nº 118 UNECE Anexo 6. Condiciones ignífugas dependientes del tipo de foam utilizado.

**Mantenimiento:** Limpiar con aspiradora frecuentemente. En caso de manchas utilizar un paño húmedo con jabón neutro adecuado para la limpieza de tapicería. Ciertas prendas de vestir y tintes de accesorios (como los utilizados en pantalones vaqueros) pueden migrar a superficies más claras. Este fenómeno se ve incrementado por los efectos de la humedad y la temperatura; es irreversible. Hergosillería, S.L. no asumirá ninguna responsabilidad ante reclamos de transferencia de color originados por contaminantes externos, ni ante reclamos de manchas permanentes causadas por este fenómeno.

**Igualdad de color:** De una tintada a otra pueden producirse variaciones del 3%.

Clasificaciones basadas en los ensayos obtenidos por el fabricante del tejido.



## BASIC



1051



1052

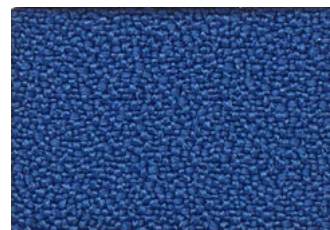

1054

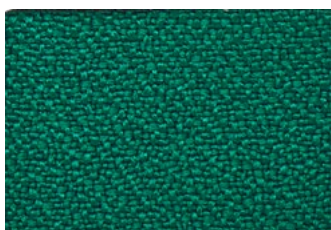

1055

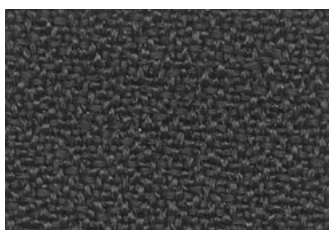

1056

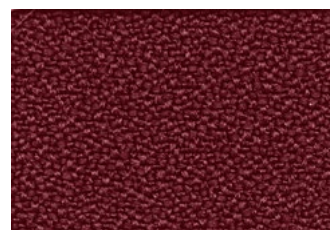

1087



1088



1089

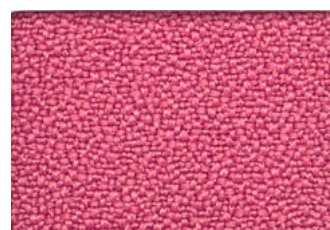

1094

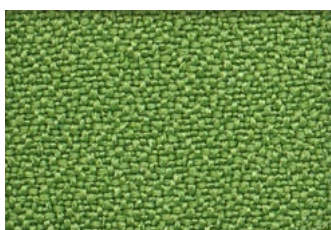

1091

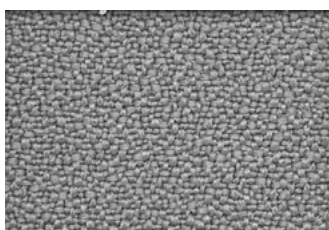

1092

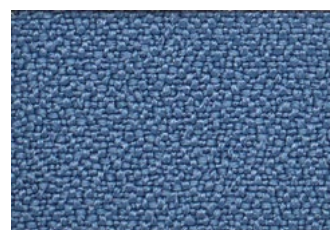

1093



# GRUPO 1

**Composición:** 100% poliéster

**Ancho:** 140 cm  $\pm$  2%

**Resistencia a la abrasión:** 100.000 ciclos Martindale (Norma EN ISO 12947-2)

**Pilling:** Clasificación 4-5 (Norma EN ISO 12945-2) siendo 5 mejor valor.

**Solidez a la luz:** Clasificación 5-6 (Norma EN ISO 105-B02) Método 2, siendo 8 mejor valor.

**Solidez al frote:** En seco y húmedo, clasificación 4 (Norma EN ISO 105-X12)

**Resistencia al rasgado:** Urdimbre 140N / Trama 110N (Norma EN ISO 13937-3)

**Absorción acústica:** Valor máximo de absorción acústica 0,9 (Norma EN ISO 10534-2)

**Inflamabilidad:** Cigarro (Norma UE. EN 1021-1/2) (Normas UK. BS 5852 0 y BS 7176 Low Hazard) (Normas USA. CAL TB 117 Sección 1 y NFPA 260 Clase 1). Reglamento nº 118 UNECE Anexo 6. IMO MSC.307 (88) Anexo I parte 8. Condiciones ignífugas dependientes del tipo de foam utilizado.

**Mantenimiento:** Limpiar con aspiradora frecuentemente. En caso de manchas utilizar un paño húmedo con jabón neutro adecuado para la limpieza de tapicería. Ciertas prendas de vestir y tintes de accesorios (como los utilizados en pantalones vaqueros) pueden migrar a superficies más claras. Este fenómeno se ve incrementado por los efectos de la humedad y la temperatura; es irreversible. Hergosillería, S.L. no asumirá ninguna responsabilidad ante reclamos de transferencia de color originados por contaminantes externos, ni ante reclamos de manchas permanentes causadas por este fenómeno.

**Igualdad de color:** De una tintada a otra pueden producirse variaciones del 3%.

Clasificaciones basadas en los ensayos obtenidos por el fabricante del tejido.



## COSVI

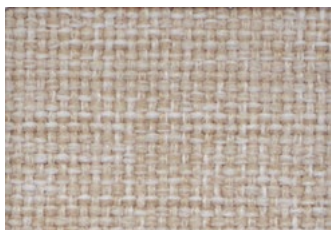

1041



1042



1043



1044

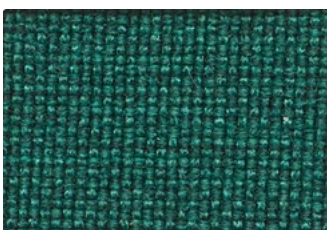

1045

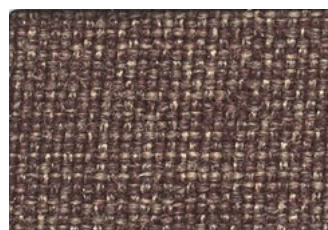

1046



1047

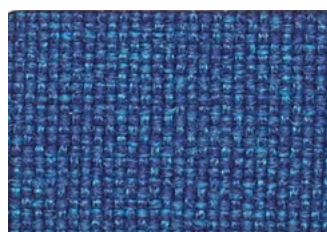

1048



# GRUPO 1



**Composición:** 100% poliolefina

**Ancho:** 140 cm  $\pm$  2%

**Resistencia a la abrasión:** 100.000 ciclos Martindale (Norma EN ISO 12947-2)

**Pilling:** Clasificación 4-5 (Norma EN ISO 12945-2) siendo 5 mejor valor.

**Solidez a la luz:** Clasificación 6-7 (Norma EN ISO 105-B02) Método 2, siendo 8 mejor valor.

**Solidez al frote:** En seco y húmedo, clasificación 4-5 (Norma EN ISO 105-X12)

**Resistencia al rasgado:** Urdimbre 400N / Trama 260N (Norma EN ISO 13937-3)

**Absorción acústica:** Valor máximo de absorción acústica 0,9 (Norma EN ISO 10534-2)

**Disipativo electrostático:** Resistencia superficial  $\leq 10^{10}\Omega$  (Norma EN 61340-5-1)

**Disipador de carga:** Tiempo de semidescarga  $< 4s$  (Norma EN 1149-3-5)

**Inflamabilidad:** Cigarro (Norma UE. EN 1021-1) (Norma UK. BS 5852 0) (Normas USA. CAL TB 117 Sección 1 y NFPA 260 Clase 1). Reglamento nº 118 UNECE Anexo 6. Condiciones ignífugas dependientes del tipo de foam utilizado.

**Mantenimiento:** Limpiar con aspiradora frecuentemente. En caso de manchas utilizar un paño húmedo con jabón neutro adecuado para la limpieza de tapicería. Ciertas prendas de vestir y tintes de accesorios (como los utilizados en pantalones vaqueros) pueden migrar a superficies más claras. Este fenómeno se ve incrementado por los efectos de la humedad y la temperatura; es irreversible. Hergosillería, S.L. no asumirá ninguna responsabilidad ante reclamos de transferencia de color originados por contaminantes externos, ni ante reclamos de manchas permanentes causadas por este fenómeno.

**Igualdad de color:** De una tintada a otra pueden producirse variaciones del 3%.

Clasificaciones basadas en los ensayos obtenidos por el fabricante del tejido.



## AMBIGU

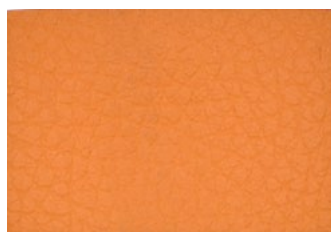

1070

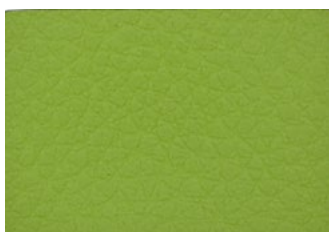

1071

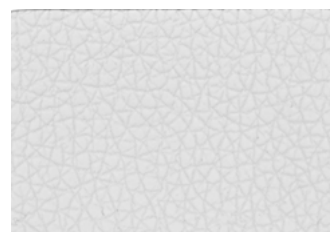

1072

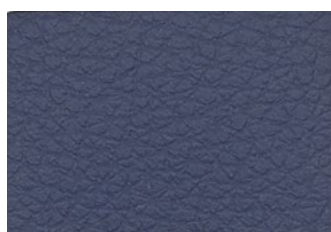

1075

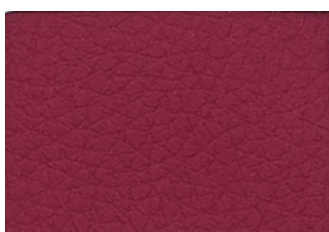

1076

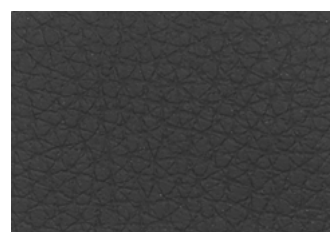

1077

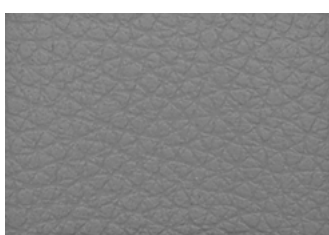

1100

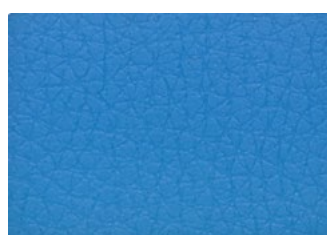

1101





## GRUPO 1

**Composición:** 9% PU + 91% PVC. Soporte 95% Poliéster + 5% Algodón.

**Ancho:** 140 cm  $\pm$  2%

**Resistencia a la abrasión:** >100.000 ciclos Martindale (Norma EN ISO 5470-2)

**Solidez a la luz artificial:** Clasificación 5 (Norma EN ISO 105-B02), siendo 8 mejor valor.

**Solidez al frote:** En seco y húmedo, clasificación 5 (Norma EN ISO 105-X12)

**Resistencia al rasgado:** Urdimbre 60,9N / Trama 39,4N (Norma EN ISO 4674-1)

**Alargamiento a la rotura:** Urdimbre 532N / Trama 39,420N (Norma EN ISO 1421)

**Inflamabilidad:** Cigarro y cerilla (Norma UE. EN 1021-1 y 2) (Norma UK. BS 5852 parte 1) Condiciones ignífugas dependientes del tipo de foam utilizado.

**Mantenimiento:** Limpiar con aspiradora frecuentemente. En caso de manchas utilizar un paño húmedo con jabón neutro adecuado para la limpieza de tapicería. Ciertas prendas de vestir y tintes de accesorios (como los utilizados en pantalones vaqueros) pueden migrar a superficies más claras. Este fenómeno se ve incrementado por los efectos de la humedad y la temperatura; es irreversible. Hergosillería, S.L. no asumirá ninguna responsabilidad ante reclamos de transferencia de color originados por contaminantes externos, ni ante reclamos de manchas permanentes causadas por este fenómeno.

**Igualdad de color:** De una tintada a otra pueden producirse variaciones del 3%.

Clasificaciones basadas en los ensayos obtenidos por el fabricante del tejido.



# SUPRENYA

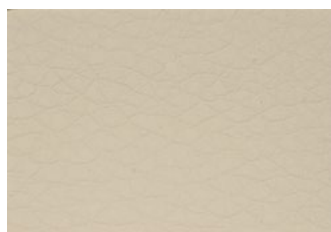

2020

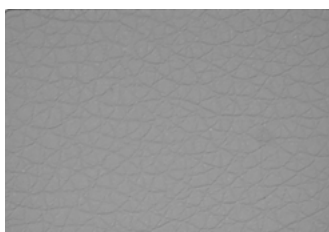

2021

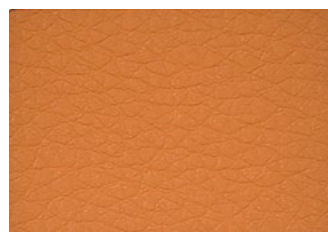

2022

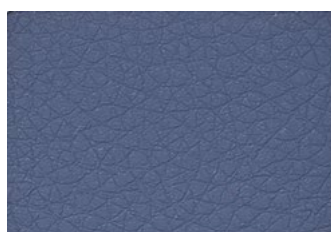

2023

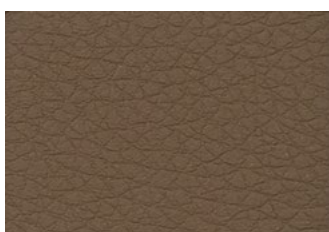

2024



2025

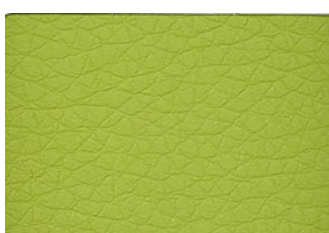

2026

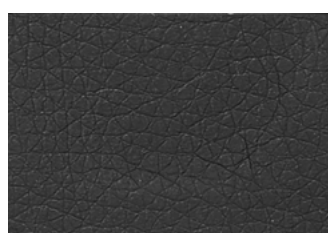

2027



## GRUPO 2

**Composición:** Superficie 100% poliuretano húmedo. Soporte 70% Poliéster + 30% Algodón.

**Ancho:** 142 cm ± 2%

**Resistencia a la abrasión:** 100.000 ciclos Martindale (Norma EN ISO 12947-1/-2)

**Solidez a la luz:** Clasificación >5 (Norma EN ISO 105-B02) siendo 8 mejor valor.

**Solidez al frote:** En seco, clasificación 5 (Norma EN ISO 105-X12) y húmedo, clasificación 4-5 (Norma EN ISO 105-X12)

**Resistencia al rasgado:** Urdimbre 54,6N / Trama 46,7N (Norma EN ISO 13937-3)

**Resistencia a la rotura:** Urdimbre 729N / Trama 687N (Norma EN ISO 13934-1)

**Inflamabilidad:** Cigarro (Norma UE. EN 1021-1:2006) (Norma UK. BS 5852 parte 1). Condiciones ignífugas dependientes del tipo de foam utilizado.

**Mantenimiento:** Limpiar con aspiradora frecuentemente. En caso de manchas utilizar un paño húmedo con jabón neutro adecuado para la limpieza de tapicería. Ciertas prendas de vestir y tintes de accesorios (como los utilizados en pantalones vaqueros) pueden migrar a superficies más claras. Este fenómeno se ve incrementado por los efectos de la humedad y la temperatura; es irreversible. Hergosillería, S.L. no asumirá ninguna responsabilidad ante reclamos de transferencia de color originados por contaminantes externos, ni ante reclamos de manchas permanentes causadas por este fenómeno.

**Igualdad de color:** De una tintada a otra pueden producirse variaciones del 3%.

Clasificaciones basadas en los ensayos obtenidos por el fabricante del tejido.



# GAMMA



2028

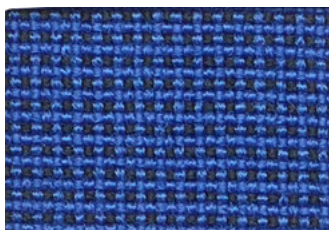

2029

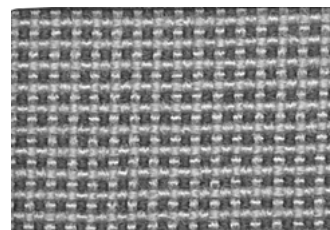

2030

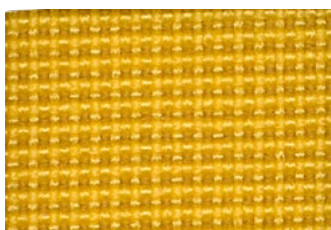

2031

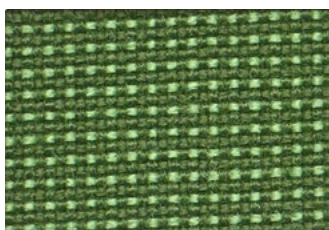

2032

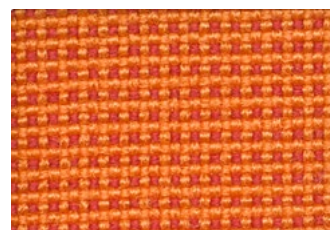

2033



2034

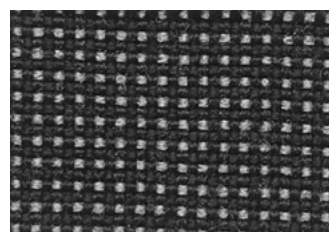

2035



## GRUPO 2

**Composición:** 100% poliolefina

**Ancho:** 140 cm  $\pm$  2%

**Resistencia a la abrasión:** 100.000 ciclos Martindale (Norma EN ISO 12947-2)

**Pilling:** Clasificación 4-5 (Norma EN ISO 12945-2) siendo 5 mejor valor.

**Solidez a la luz:** Clasificación 5-6 (Norma EN ISO 105-B02) Método 2, siendo 8 mejor valor.

**Solidez al frote:** En seco y húmedo, clasificación 4-5 (Norma EN ISO 105-X12)

**Resistencia al rasgado:** Urdimbre 130N / Trama 100N (Norma EN ISO 13937-3)

**Absorción acústica:** Valor máximo de absorción acústica 0,9 (Norma EN ISO 10534-2)

**Disipativo electrostático:** Resistencia superficial  $\leq 10^{10}\Omega$  (Norma EN 61340-5-1)

**Disipador de carga:** Tiempo de semidescarga  $< 4s$  (Norma EN 1149-3-5)

**Inflamabilidad:** Cigarro (Norma UE. EN 1021-1) (Norma UK. BS 5852 0) (Normas USA. CAL TB 117 Sección 1 y NFPA 260 Clase 1). Reglamento nº 118 UNECE Anexo 6. Condiciones ignífugas dependientes del tipo de foam utilizado.

**Mantenimiento:** Limpiar con aspiradora frecuentemente. En caso de manchas utilizar un paño húmedo con jabón neutro adecuado para la limpieza de tapicería. Ciertas prendas de vestir y tintes de accesorios (como los utilizados en pantalones vaqueros) pueden migrar a superficies más claras. Este fenómeno se ve incrementado por los efectos de la humedad y la temperatura; es irreversible. Hergosillería, S.L. no asumirá ninguna responsabilidad ante reclamos de transferencia de color originados por contaminantes externos, ni ante reclamos de manchas permanentes causadas por este fenómeno.

**Igualdad de color:** De una tintada a otra pueden producirse variaciones del 3%.

Clasificaciones basadas en los ensayos obtenidos por el fabricante del tejido.



## VISUAL

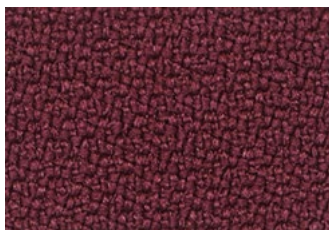

2040



2041

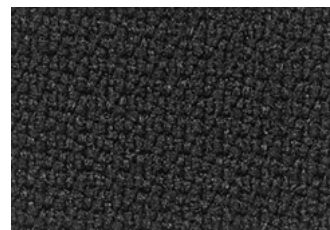

2042

## MELANGE



2060



2061

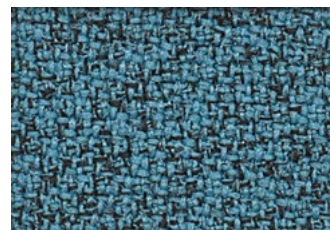

2062

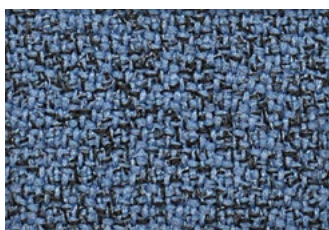

2063





## GRUPO 2

**Composición:** 100% poliéster

**Ancho:** 140 cm  $\pm$  2%

**Resistencia a la abrasión:** 130.000 ciclos Martindale (Norma EN ISO 12947-2)

**Pilling:** Clasificación 4-5 (Norma EN ISO 12945-2) siendo 5 mejor valor.

**Solidez a la luz:** Clasificación 5-6 (Norma EN ISO 105-B02) Método 2, siendo 8 mejor valor.

**Solidez al frote:** En seco y húmedo, clasificación 4 (Norma EN ISO 105-X12)

**Resistencia al rasgado:** Urdimbre 140N / Trama 110N (Norma EN ISO 13937-3)

**Absorción acústica:** Valor máximo de absorción acústica 0,9 (Norma EN ISO 10534-2)

**Inflamabilidad:** Cigarro (Norma UE. EN 1021-1/2) (Normas UK. BS 5852 0 y BS 7176 Low Hazard) (Normas USA. CAL TB 117 Sección 1 y NFPA 260 Clase 1). Reglamento nº 118 UNECE Anexo 6. IMO MSC.307 (88) Anexo I parte 8. Condiciones ignífugas dependientes del tipo de foam utilizado.

**Mantenimiento:** Limpiar con aspiradora frecuentemente. En caso de manchas utilizar un paño húmedo con jabón neutro adecuado para la limpieza de tapicería. Ciertas prendas de vestir y tintes de accesorios (como los utilizados en pantalones vaqueros) pueden migrar a superficies más claras. Este fenómeno se ve incrementado por los efectos de la humedad y la temperatura; es irreversible. Hergosillería, S.L. no asumirá ninguna responsabilidad ante reclamos de transferencia de color originados por contaminantes externos, ni ante reclamos de manchas permanentes causadas por este fenómeno.

**Igualdad de color:** De una tintada a otra pueden producirse variaciones del 3%.

Clasificaciones basadas en los ensayos obtenidos por el fabricante del tejido.



## BLEX

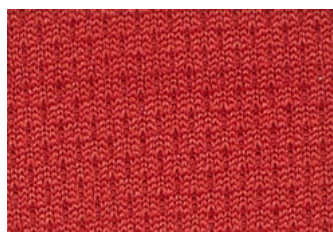

3001

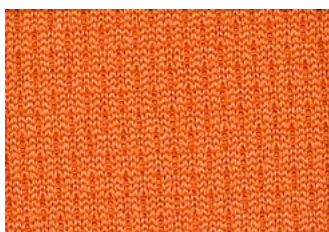

3002

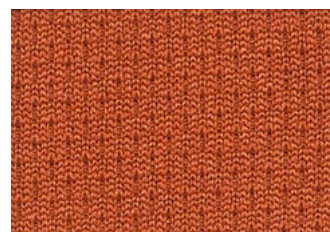

3003



3004

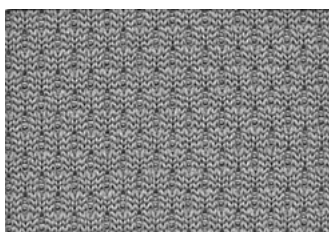

3005

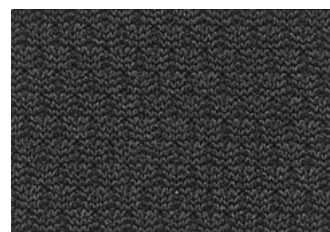

3006



3007

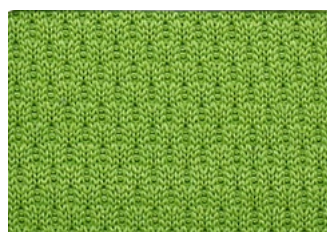

3008





## GRUPO 3



**Composición:** 100% poliéster F.R

**Ancho:** 160 cm  $\pm$  2%

**Resistencia a la abrasión:** 100.000 ciclos Martindale (Norma EN ISO 12947-2)

**Pilling:** Clasificación 4-5 (Norma EN ISO 12945-2) siendo 5 mejor valor.

**Solidez a la luz:** Clasificación 4 (Norma EN ISO 105-B02) Método 2, siendo 8 mejor valor.

**Solidez al frote:** En seco y húmedo, clasificación 4-5 (Norma EN ISO 105-X12)

**Resistencia al rasgado:** Urdimbre 110N / Trama 200N (Norma EN ISO 13937-3)

**Absorción acústica:** Valor máximo de absorción acústica 0,9 (Norma EN ISO 10534-2)

**Inflamabilidad:** Cigarro y Cerilla (Norma UE. EN 1021-1/2) (Normas UK. BS 5852 0/1, BS 5852 CRIB 5 y BS 7176 Medium Hazard) ( Normas F NF P92-507 Clasificación M.1 y NF D 60-013 AM 18) Norma E UNE 23 727-90 1R Clase M.1) (Norma I UNI 9175 Clase 1.IM) (Normas USA. CAL TB 117 Sección 1 y NFPA 260 Clase 1). Reglamento nº 118 UNECE Anexo 6. IMO MSC.307 (88) Anexo 1 Parte 8. FAR .25.853<sup>a</sup>) Apéndice F, Parte I (a) (1) (ii). Condiciones ignífugas dependientes del tipo de foam utilizado.

**Mantenimiento:** Limpiar con aspiradora frecuentemente. En caso de manchas utilizar un paño húmedo con jabón neutro adecuado para la limpieza de tapicería. Ciertas prendas de vestir y tintes de accesorios (como los utilizados en pantalones vaqueros) pueden migrar a superficies más claras. Este fenómeno se ve incrementado por los efectos de la humedad y la temperatura; es irreversible. Hergosillería, S.L. no asumirá ninguna responsabilidad ante reclamos de transferencia de color originados por contaminantes externos, ni ante reclamos de manchas permanentes causadas por este fenómeno.

**Igualdad de color:** De una tintada a otra pueden producirse variaciones del 3%.

Clasificaciones basadas en los ensayos obtenidos por el fabricante del tejido.

# VALENCIA

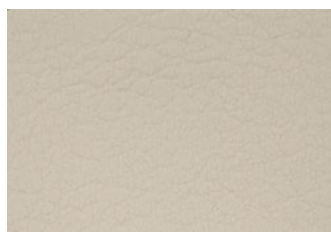

3040

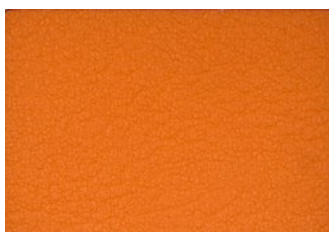

3041



3042



3043

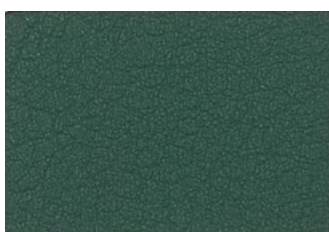

3044

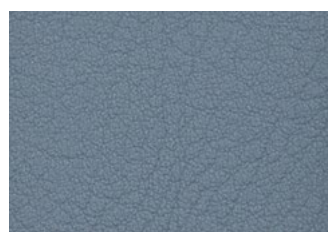

3045



3046

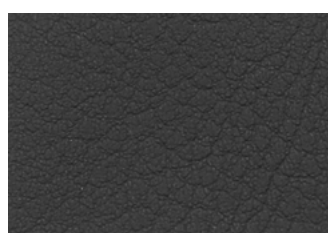

3047



## GRUPO 3

**Composición:** Superficie 100% Vinilo. Soporte 100% poliéster

**Ancho:** 137 cm mínimo

**Resistencia a la abrasión:** 300.000 ciclos Martindale (Norma EN ISO 12947:1999 Parte 2)

**Solidez a la luz:** Clasificación  $\geq 7$  (Norma 54004 / NTC 1479 – Lana Azul) 1.000 horas, siendo 8 mejor valor.

**Solidez al frote:** En seco y húmedo, Excelente (Norma CFFA 7 / AATCC TM 8)

**Resistencia al rasgado:** Urdimbre 32N / Trama 31N (Norma ISO 4674-1 MB)

**Resistente a Bacterias:** Norma AATCCC TM 147)

**Resistente a Hongos:** Norma ASTM G21

**Antiestático:** Norma ASTM D-257

**Inflamabilidad:** Cigarro y cerilla (Normas UE. EN 1021-1/2). Clasificado M2 /23 727 90). Condiciones ignífugas dependientes del tipo de foam utilizado.

**Mantenimiento:** Limpiar con aspiradora frecuentemente. En caso de manchas utilizar un paño húmedo con jabón neutro adecuado para la limpieza de tapicería. Ciertas prendas de vestir y tintes de accesorios (como los utilizados en pantalones vaqueros) pueden migrar a superficies más claras. Este fenómeno se ve incrementado por los efectos de la humedad y la temperatura; es irreversible. Hergosillería, S.L. no asumirá ninguna responsabilidad ante reclamos de transferencia de color originados por contaminantes externos, ni ante reclamos de manchas permanentes causadas por este fenómeno.

**Igualdad de color:** De una tintada a otra pueden producirse variaciones del 3%.

Clasificaciones basadas en los ensayos obtenidos por el fabricante del tejido.



## OCEAN



3048

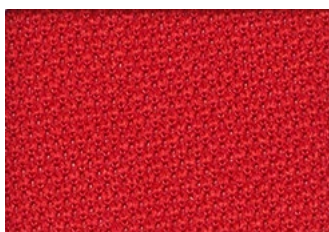

3049

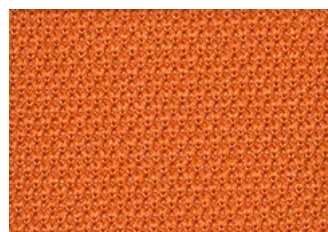

3050

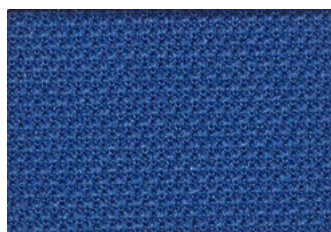

3051



3052

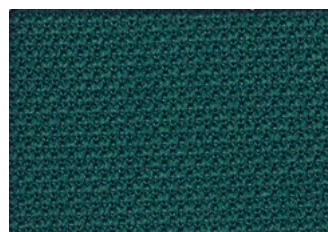

3053

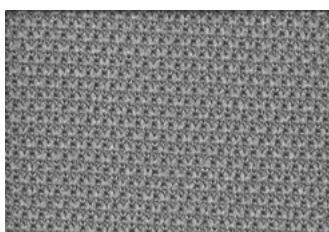

3054



3055



## GRUPO 3

**Composición:** 100% poliéster F.R

**Ancho:** 160 cm  $\pm$  2%

**Resistencia a la abrasión:** 100.000 ciclos Martindale (Norma EN ISO 12947-2)

**Pilling:** Clasificación 4-5 (Norma EN ISO 12945-2) siendo 5 mejor valor.

**Solidez a la luz:** Clasificación 4-5 (Norma EN ISO 105-B02) Método 2, siendo 8 mejor valor.

**Solidez al frote:** En seco y húmedo, clasificación 4-5 (Norma EN ISO 105-X12)

**Resistencia al rasgado:** Urdimbre 68N / Trama 73N (Norma EN ISO 13937-3)

**Absorción acústica:** Valor máximo de absorción acústica 0,9 (Norma EN ISO 10534-2)

**Inflamabilidad:** Cigarro y Cerilla (Normas UE. EN 1021-1/2 y EN 13501-1 B-s1, d0) (Normas UK. BS 5852 0/1, BS 5852 CRIB 5 y BS 7176 Medium Hazard) ( Normas F NF P92-507 Clasificación M.1 y NF D 60-013 AM 18) Norma E UNE 23 727-90 1R Clase M.1) (Norma I UNI 9175 Clase 1.IM) (Normas USA. CAL TB 117 Sección 1 y NFPA 260 Clase 1). Reglamento nº 118 UNECE Anexo 6. IMO MSC.307 (88) Aneso 1 Parte 8. FAR .25.853<sup>a</sup>) Apéndice F, Parte I (a) (1) (ii). Condiciones ignífugas dependientes del tipo de foam utilizado.

**Mantenimiento:** Limpiar con aspiradora frecuentemente. En caso de manchas utilizar un paño húmedo con jabón neutro adecuado para la limpieza de tapicería. Ciertas prendas de vestir y tintes de accesorios (como los utilizados en pantalones vaqueros) pueden migrar a superficies más claras. Este fenómeno se ve incrementado por los efectos de la humedad y la temperatura; es irreversible. Hergosillería, S.L. no asumirá ninguna responsabilidad ante reclamos de transferencia de color originados por contaminantes externos, ni ante reclamos de manchas permanentes causadas por este fenómeno.

**Igualdad de color:** De una tintada a otra pueden producirse variaciones del 3%.

Clasificaciones basadas en los ensayos obtenidos por el fabricante del tejido.



## PIEL

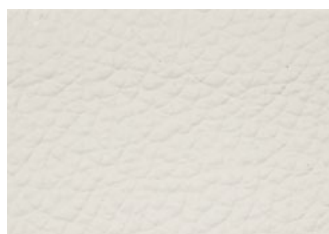

4001

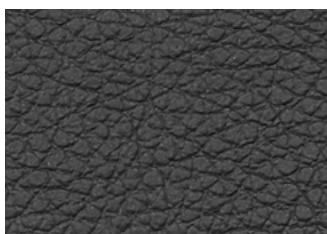

4008

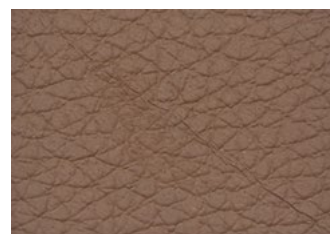

4009

## MALLAS

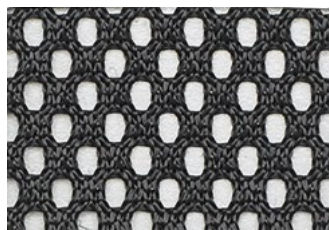

MALLA NEGRA

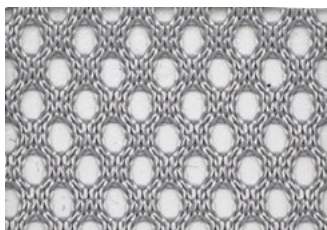

MALLA GRIS

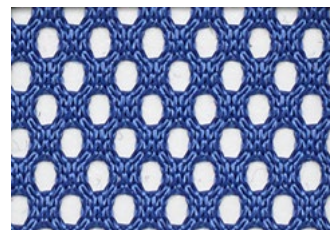

MALLA AZUL

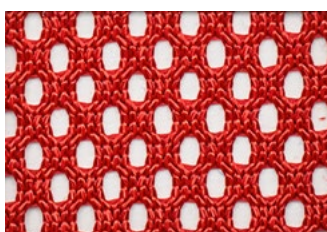

MALLA ROJA



MALLA BLANCA





## GRUPO 4



### PIEL

**Composición:** 100% cuero de vacuno de primera calidad

**Grosor:** 0,9-1 mm

**Flexometría:** IUF 20>60.000

**Solidez a la luz:** Clasificación 5 escala de grises

**Solidez al frote:** En seco IUF 450>500 y húmedo IUF 450>150.

**Piel ignifugada:** Con tratamiento específico (Normas UE. EN 1021-1 / 94 parte1 y 2).

**Aditivos para el consumo humano:** Cumple la directiva europea 89/106/CEE.

Tratamiento antimancha.

Homologación náutica IMO, resolución A.652(16).

**Mantenimiento:** Limpiar con aspiradora frecuentemente. En caso de manchas utilizar un paño húmedo con jabón neutro adecuado para la limpieza de tapicería. Periódicamente utilizar productos específicos para el cuidado de pieles o cremas nutritivas. Ciertas prendas de vestir y tintes de accesorios (como los utilizados en pantalones vaqueros) pueden migrar a superficies más claras. Este fenómeno se ve incrementado por los efectos de la humedad y la temperatura; es irreversible. Hergosillería, S.L. no asumirá ninguna responsabilidad ante reclamos de transferencia de color originados por contaminantes externos, ni ante reclamos de manchas permanentes causadas por este fenómeno.

### MALLAS

**Composición:** 100% PES

**Ancho:** 150 cm  $\pm$  5%

**Resistencia a la abrasión:** 100.000 ciclos Martindale (Norma EN ISO 12947-2)

**Solidez al frote:** En seco y húmedo, clasificación 4-5 (Norma EN ISO 105-X12)

**Resistencia al rasgado:** Urdimbre >90N / Trama >90N (Norma EN ISO 13937-2)

**Igualdad de color:** De una tintada a otra pueden producirse variaciones del 3%.

Clasificaciones basadas en los ensayos obtenidos por el fabricante del tejido.

## **Amplia gama de tapizados compuesta por 12 series y más de 100 colores**

Se recomienda seguir las instrucciones de limpieza y mantenimiento correspondientes a cada tejido, evitando en todo caso la utilización de disolventes, corrosivos o sustancias similares. Cualquier mantenimiento indebido quedará excluido de la garantía del producto. Ciertas prendas de vestir y tintes de accesorios (como los utilizados en pantalones vaqueros) pueden migrar a superficies más claras. Este fenómeno se ve incrementado por los efectos de la humedad y la temperatura; es irreversible. Hergosillería, S.L. no asumirá ninguna responsabilidad ante reclamos de transferencia de color originados por contaminantes externos, ni ante reclamos de manchas permanentes causadas por este fenómeno.

**Igualdad de color:** De una tintada a otra pueden producirse variaciones del 3%.

Clasificaciones basadas en los ensayos obtenidos por el fabricante del tejido.





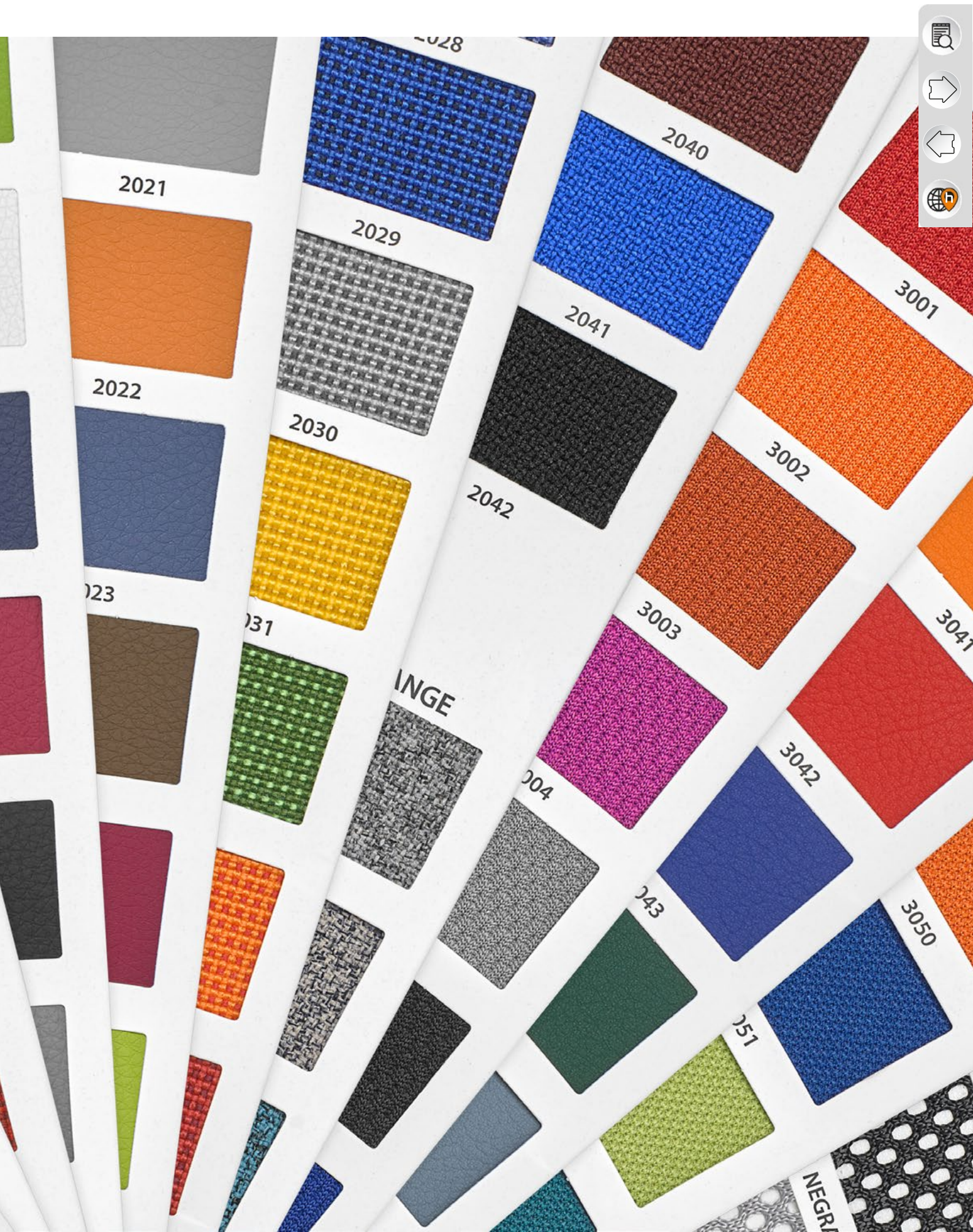

2021

2029

2040

2022

2030

2041

3001

2042

3002

2023

2031

3003

3041

ANGE

3004

3042

3043

3050

3051

NEGRA





**hergo**®  
*sillería de oficina*



Pol. Ind. Las Viñas C/ Valencia 51-52  
 13420 Malagón (Ciudad Real)  
 Tfno.: 926 80 22 42 - Fax: 926 80 21 90

[www.hergosilleria.es](http://www.hergosilleria.es)